カタカナ の ことばをさがそう

まなびん

たて・よこ・ななめのれつに くだもの のなまえが
５つ隠れています。
見つけて丸で囲みましょう。

パ	ピ	バ	ア	ニ	ク	ト
ツ	イ	ナ	オ	レ	ン	ジ
メ	ダ	ナ	ダ	ー	ツ	ミ
マ	ス	カ	ッ	ト	ラ	ソ
メ	モ	グ	ロ	プ	イ	チ
サ	ク	ラ	ン	ボ	ル	ネ

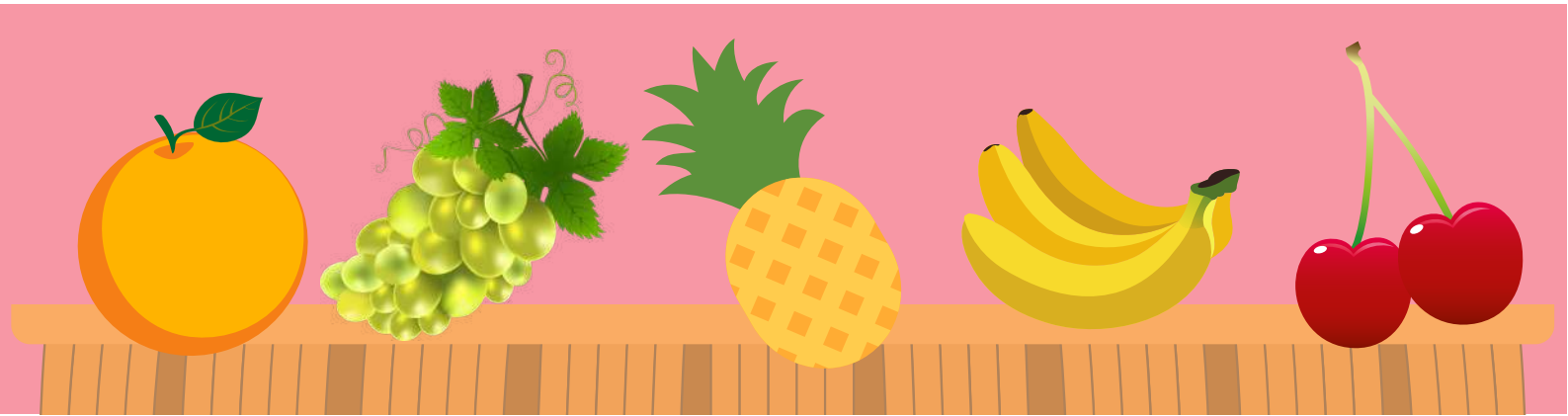

カタカナ の ことばをさがそう

まなびん

たて・よこ・ななめのれつに どうぶつ のなまえが
５つ隠れています。
見つけて丸で囲みましょう。

ス	タ	カ	パ	ム	ジ	ン
イ	エ	グ	ン	モ	チ	カ
ラ	キ	ト	ダ	ガ	ア	ル
ビ	ラ	イ	オ	ン	ル	ツ
ゴ	サ	リ	カ	ネ	ズ	ー
リ	ル	ウ	シ	マ	ウ	マ

カタカナ の ことばをさがそう

まなびん

たて・よこ・ななめのれつに ようふく のなまえが
５つ隠れています。
見つけて丸で囲みましょう。

セ	ベ	ル	ト	ア	オ	ニ
マ	シ	ガ	ツ	セ	ド	エ
コ	フ	ス	カ	ー	ト	パ
モ	ウ	ラ	ム	タ	オ	カ
チ	バ	リ	ー	ー	ネ	サ
セ	ネ	ク	タ	イ	プ	ン

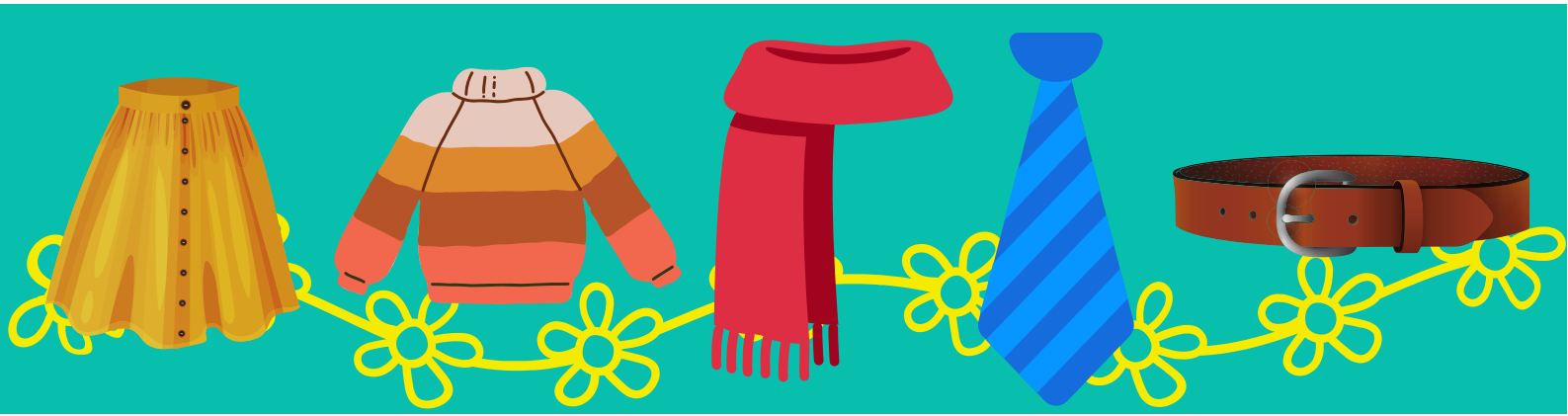

カタカナ の ことばをさがそう

まなびん

たて・よこ・ななめのれつに たべもの のなまえが
５つ隠れています。
見つけて丸で囲みましょう。

ナ	ヌ	エ	バ	ニ	ス	ズ
キ	ャ	ン	デ	ィ	ク	ホ
カ	ル	パ	タ	ラ	ク	マ
ス	ビ	カ	フ	ヲ	ッ	ペ
テ	カ	ニ	グ	ェ	キ	ン
ラ	ホ	ッ	ト	ケ	ー	キ

カタカナ の ことばをさがそう

まなびん

たて・よこ・ななめのれつに たべもの のなまえが
５つ隠れています。
見つけて丸で囲みましょう。

ワ	ハ	オ	ム	ラ	イ	ス
サ	ン	ド	ウ	ィ	ッ	チ
カ	バ	ス	ミ	ポ	ハ	ナ
ジ	ー	カ	テ	ン	テ	ル
テ	ガ	ト	ボ	ー	シ	ト
ヲ	ー	レ	ロ	ノ	キ	ゴ

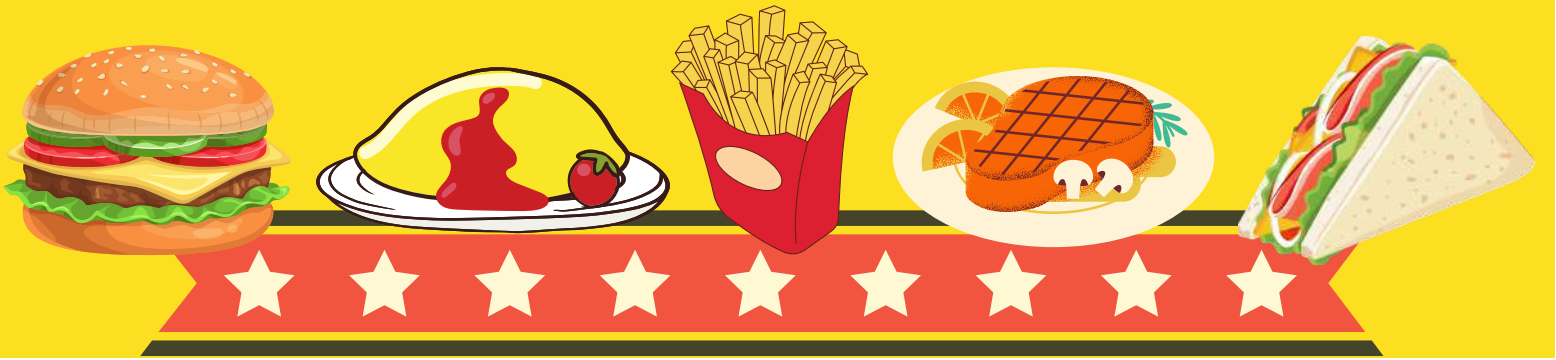

カタカナ の ことばをさがそう

まなびん

たて・よこ・ななめのれつに がっき のなまえが
５つ隠れています。
見つけて丸で囲みましょう。

イ	タ	ン	バ	リ	ン	リ
ヤ	ツ	リ	ギ	ツ	ト	シ
ス	マ	ヤ	コ	ノ	ネ	ン
レ	コ	ラ	チ	ー	ア	バ
ピ	ア	ニ	カ	ナ	ダ	ル
ス	フ	グ	ネ	ス	マ	ー

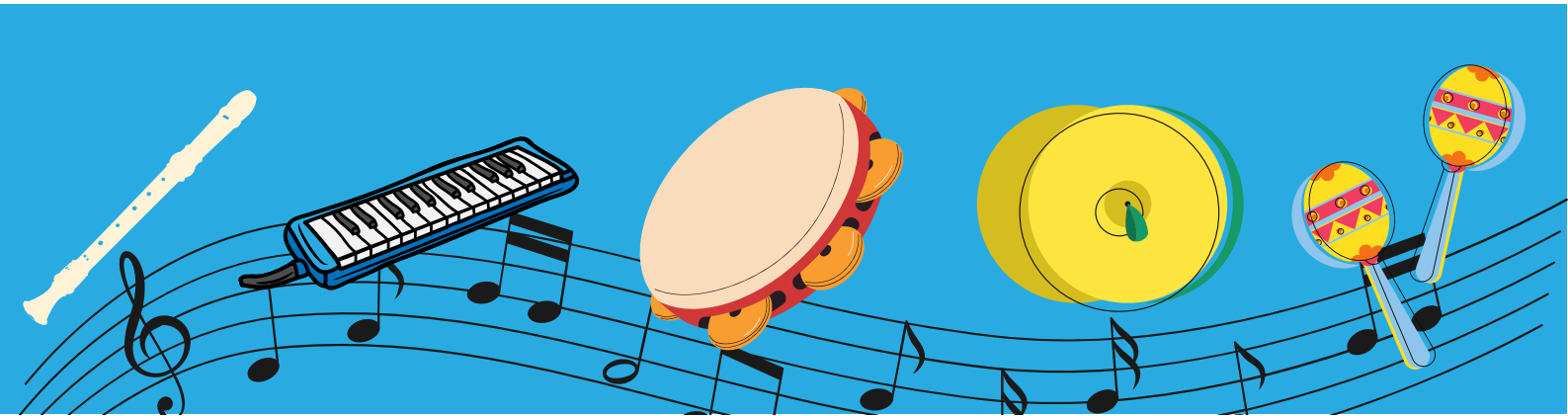

カタカナ の ことばをさがそう

まなびん

たて・よこ・ななめのれつに やさい のなまえが
５つ隠れています。
見つけて丸で囲みましょう。

ニ	ジ	ン	ガ	ブ	ミ	ア
キ	ャ	ベ	ツ	ロ	ク	ス
チ	ヨ	パ	レ	ッ	ル	パ
ト	ー	ス	プ	コ	ア	ラ
コ	マ	モ	ム	リ	ツ	ガ
シ	メ	ト	イ	ー	カ	ス

カタカナ の ことばをさがそう

まなびん

たて・よこ・ななめのれつに はな のなまえが
５つ隠れています。
見つけて丸で囲みましょう。

コ	ス	モ	ス	オ	ダ	ト
ク	ヒ	ン	ガ	レ	バ	ー
ロ	タ	マ	イ	ヨ	ウ	ラ
ー	ユ	ン	ワ	タ	カ	バ
バ	チ	ュ	ー	リ	ッ	プ
ー	ネ	フ	セ	ボ	ア	ム

カタカナ の ことばをさがそう

まなびん

たて・よこ・ななめのれつに あそぶもの のなまえが
５つ隠れています。
見つけて丸で囲みましょう。

キ	バ	チ	シ	ツ	ニ	グ
タ	リ	ド	ネ	ー	ム	ナ
エ	バ	ナ	ミ	ナ	ソ	リ
ム	ッ	ト	ラ	ン	プ	ー
ネ	ト	ゾ	ジ	ラ	ト	ニ
ブ	ラ	ン	コ	サ	セ	ン

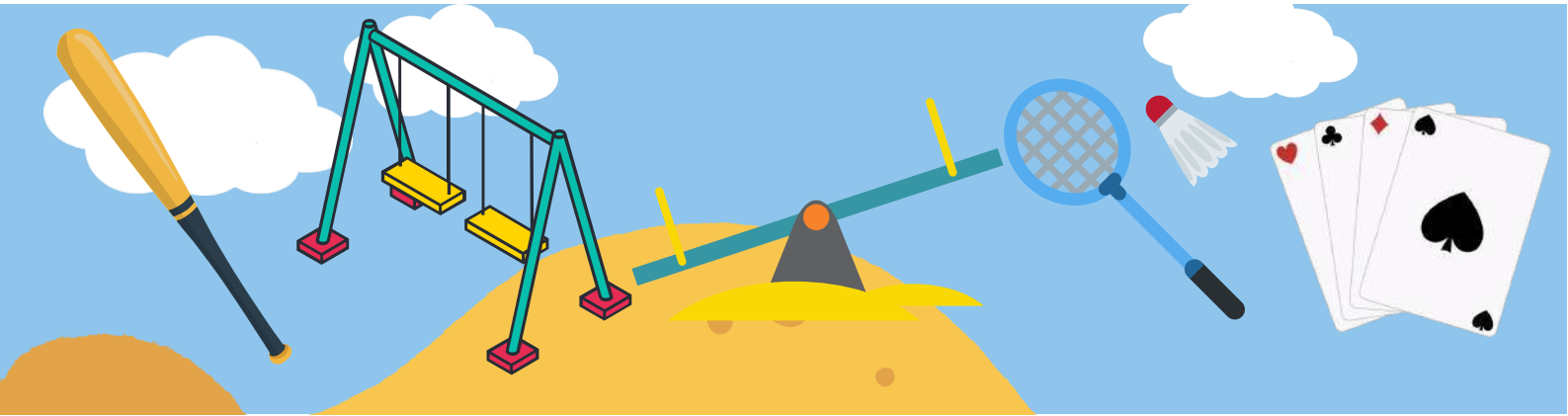

カタカナ の ことばをさがそう

まなびん

たて・よこ・ななめのれつに のりもの のなまえが
５つ隠れています。
見つけて丸で囲みましょう。

バ	オ	イ	ヘ	ン	リ	コ
ト	ン	バ	リ	バ	ネ	ノ
ラ	ロ	ポ	コ	ス	イ	ヒ
ッ	ケ	ヨ	プ	リ	ミ	ク
ク	ッ	ス	タ	ド	マ	ト
パ	ト	ロ	ー	ル	カ	ー

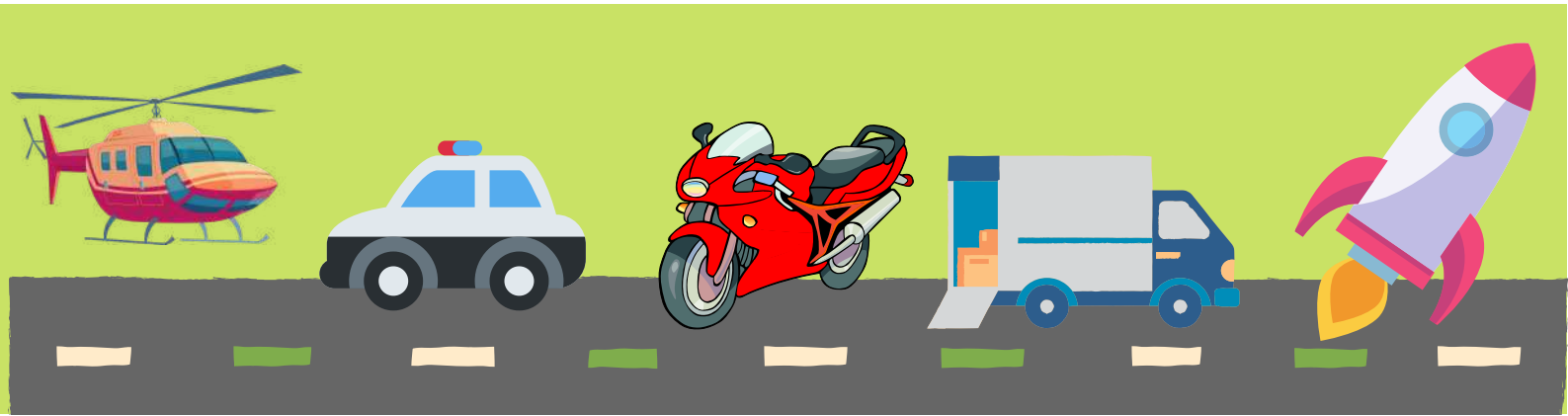

カタカナ を ならびかえよう

まなびん

カタカナをならびかえて、下のえのことばをつくろう。

リプン →

イスア →

リーゼ →

キケー →

ナバナ →

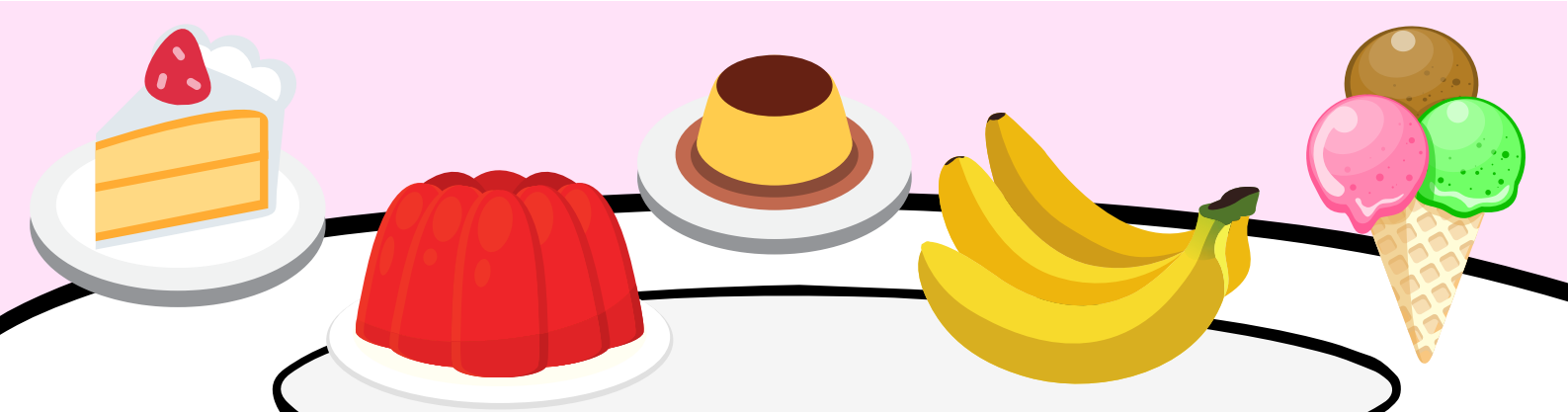

カタカナ を ならびかえよう

まなびん

カタカナをならびかえて、下のえのことばをつくろう。

トッヨ →

トボー →

メカラ →

ボンリ →

ス　バ →

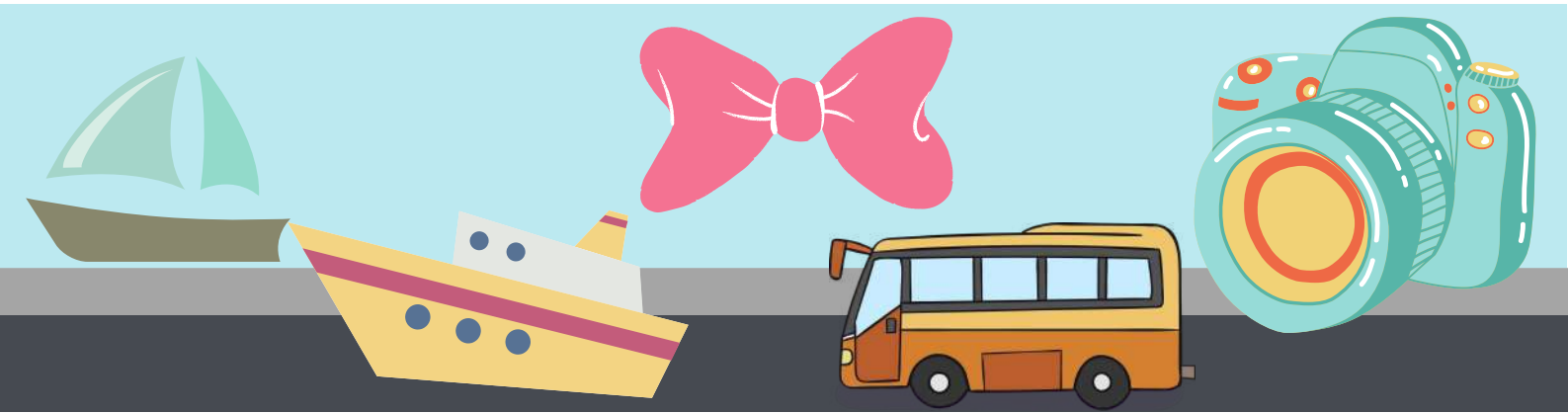

カタカナ を ならびかえよう

まなびん

カタカナをならびかえて、下のえのことばをつくろう。

レビテ →

ア　ド →

ブールテ →

ファソー →

ドベッ →

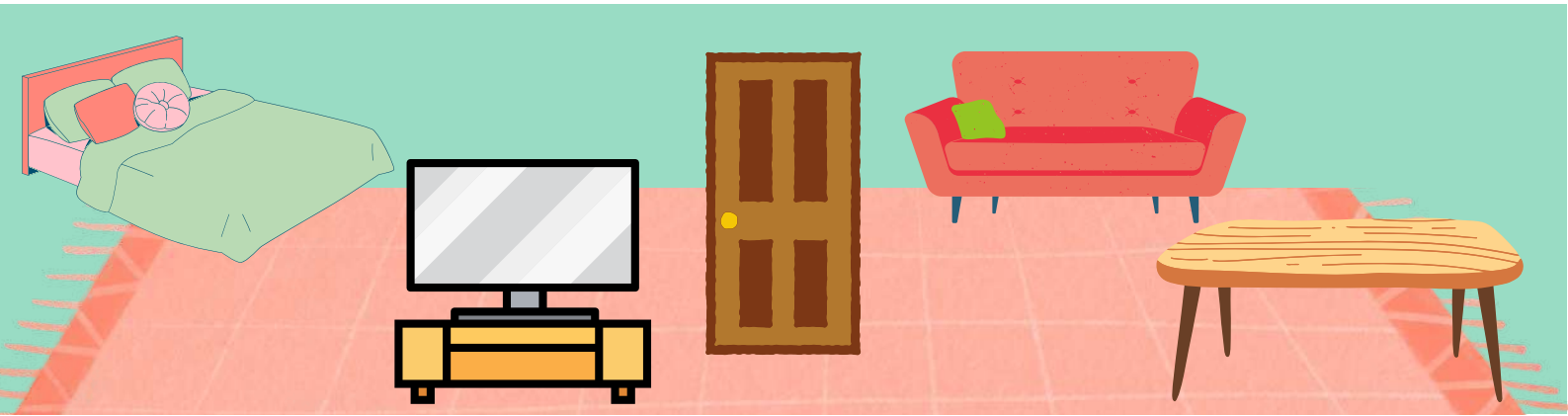

カタカナ を ならびかえよう

まなびん

カタカナをならびかえて、下のえのことばをつくろう。

ルーボ →

ケツバ →

スジュー →

ベシャル →

マクス →

カタカナ を ならびかえよう

まなびん

カタカナをならびかえて、下のえのことばをつくろう。

オタル →

タンボ →

ワーシャ →

クタネイ →

イタヤ →

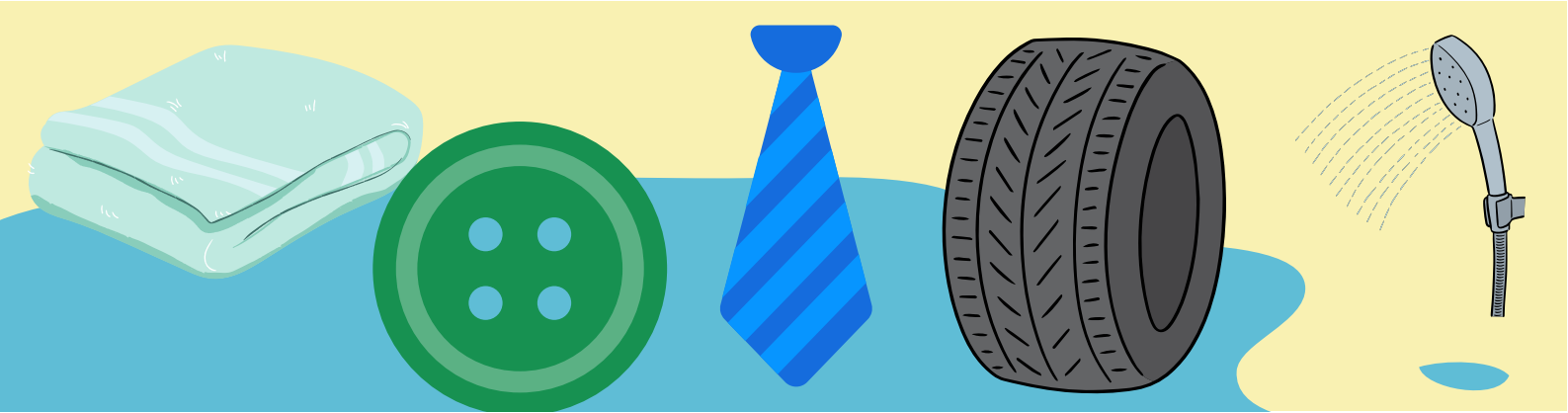

カタカナ を ならびかえよう

まなびん

カタカナをならびかえて、下のえのことばをつくろう。

プースン→

プスー →

ンジレオ→

クフォー→

ダサラ →

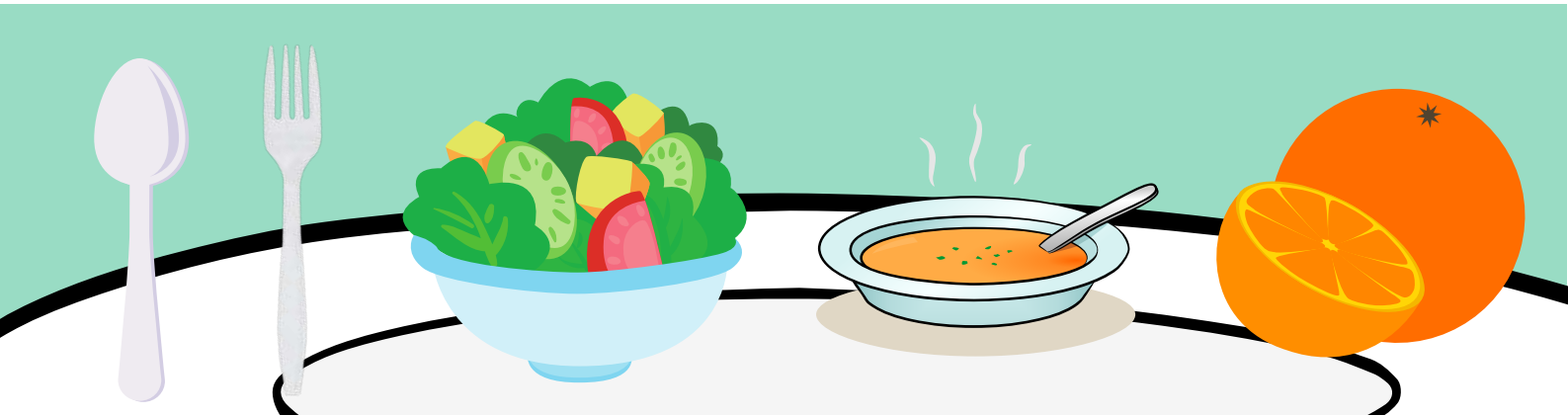

カタカナ を ならびかえよう

まなびん

カタカナをならびかえて、下のえのことばをつくろう。

シューチ→

スソー →

ン　パ →

マーピン→

レーカ →

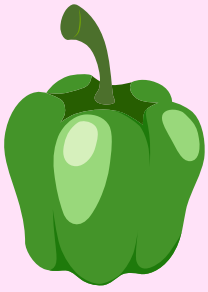
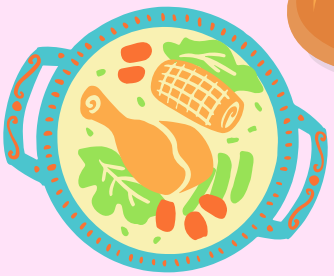
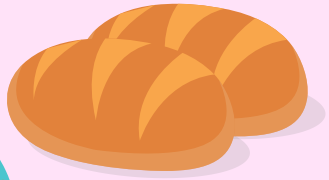

カタカナ を ならびかえよう

まなびん

カタカナをならびかえて、下のえのことばをつくろう。

パラッ →

ターギ →

グッバ →

ムドラ →

ノピア →

カタカナ を ならびかえよう

まなびん

カタカナをならびかえて、下のえのことばをつくろう。

マソラン→

ニステ→

キスー→

ループ→

ペキン→

カタカナ を ならびかえよう

まなびん

カタカナをならびかえて、下のえのことばをつくろう。

テーカン→

ピクン→

モンレ→

コリモン→

ミクル→

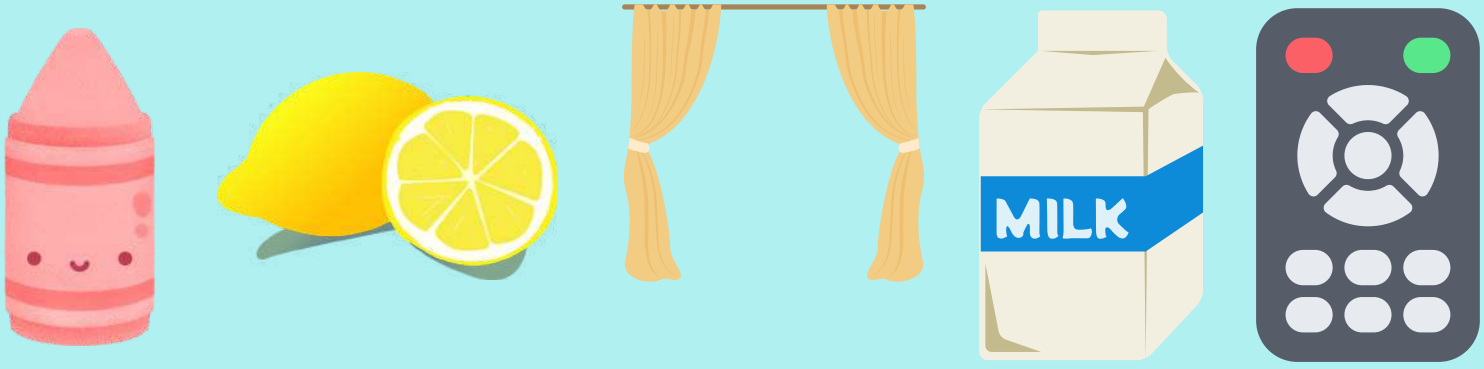

ことばの　かくれんぼ

まなびん

にある　ことばを、　ぜんぶ　したの　□に
あてはめましょう。

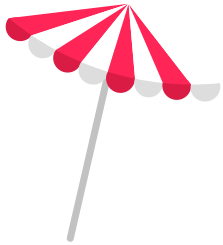

				パ			
カ							
					ン		
							キ
ル							
		ス			ト		
							プ

- パンダ
- カメレオン
- パラソル
- キャンプ
- ルーレット
- カンガルー
- ダンス
- ドレス
- スケート
- ケーキ

ことばの　かくれんぼ

まなびん

□にある　ことばを、　ぜんぶ　したの　□に
あてはめましょう。

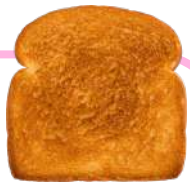

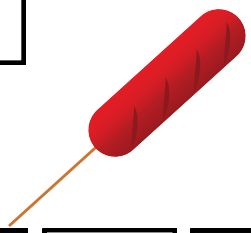

	キ							
						ト		
パ				プ				
		イ		ー				
			ラ					ト
					ン			

・パイナップル　・ナイフ　・スプーン　・トースト
・チキン　・ライチ　・フランクフルト　・キウイ
・パパイヤ　・トマト

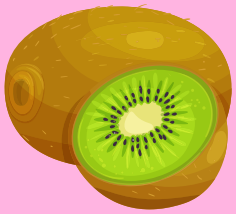

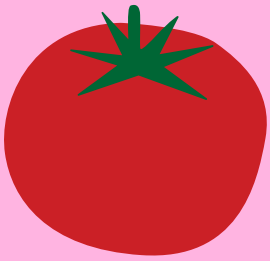

ことばの　かくれんぼ

まなびん

□にある　ことばを、　ぜんぶ　したの　□に
あてはめましょう。

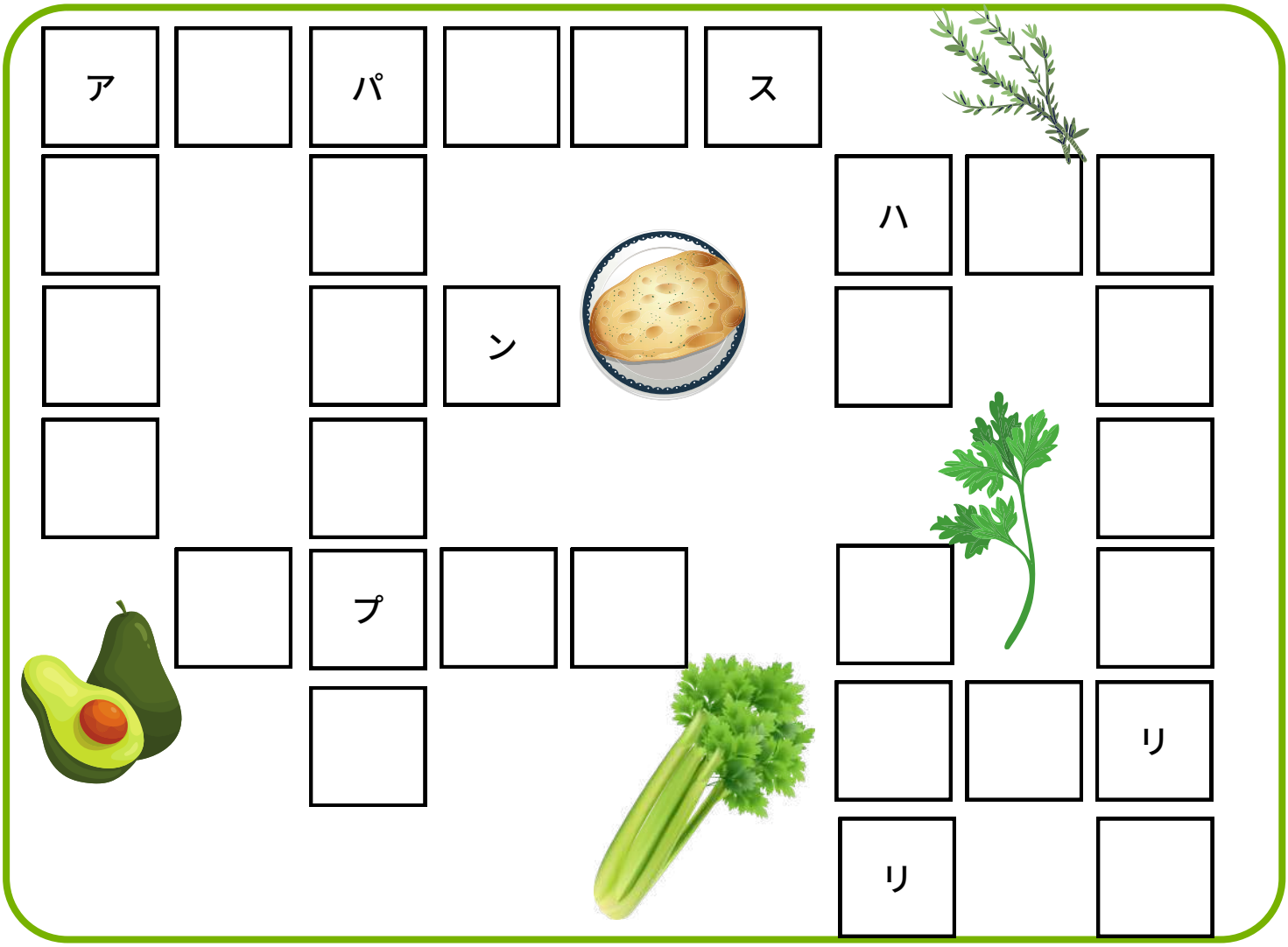

・アスパラガス　・ブロッコリー　・アボカド　・ナン
・パプリカ　・パイナップル　・セロリ
・ハーブ　・ハム　・パセリ

ことばの　かくれんぼ

まなびん

□にある　ことばを、　ぜんぶ　したの　□に
あてはめましょう。

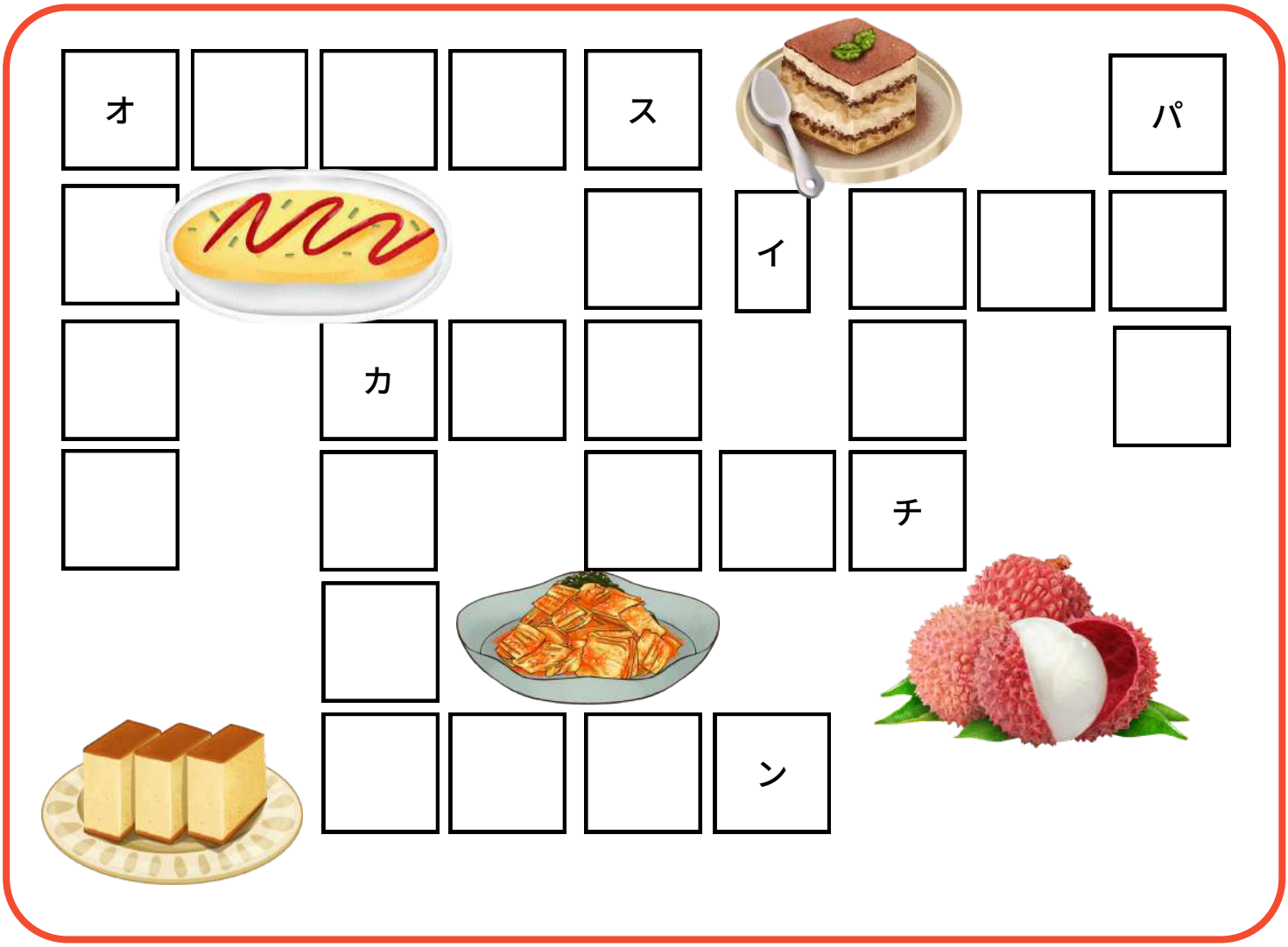

・オムライス　・カステラ　・ティラミス　・パスタ
・オムレツ　・カレー　・ライチ　・ラーメン
・ステーキ　・キムチ

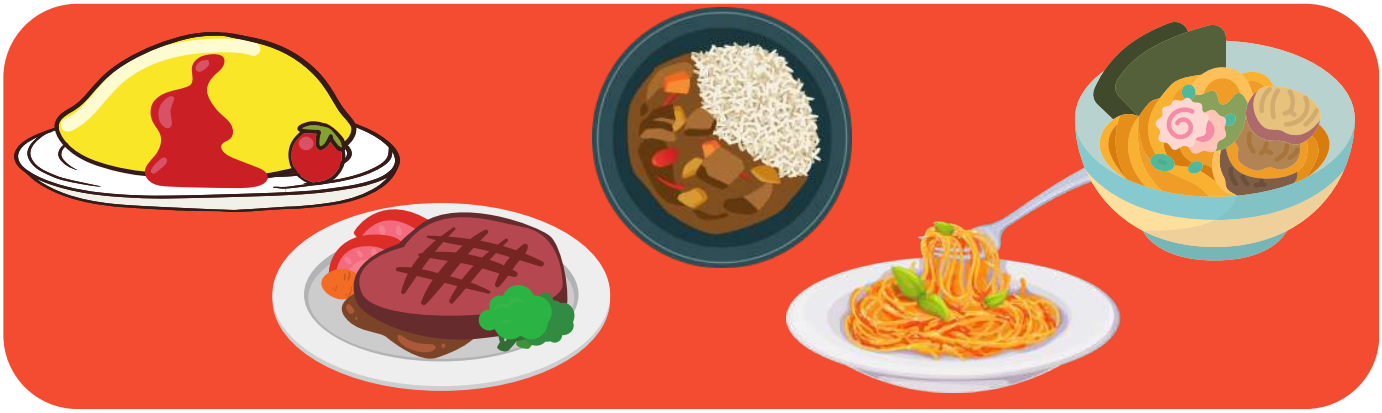

ことばの　かくれんぼ

まなびん

□にある　ことばを、　ぜんぶ　したの　□に
あてはめましょう。

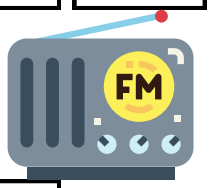

			ト
			ジ
ト			
	ト		
			ッ
ル		ー	
			ラ

- トラック
- カラス
- ロケット
- トンネル
- ルビー
- ロボット
- ラジオ
- ビル
- オーケストラ
- トランペット

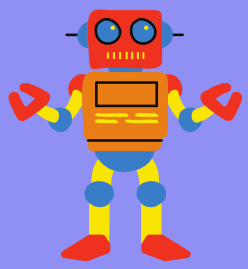

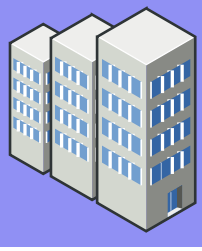

ことばの　かくれんぼ

まなびん

□にある　ことばを、　ぜんぶ　したの　□に
あてはめましょう。

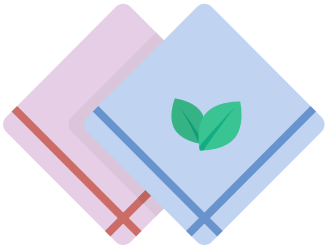
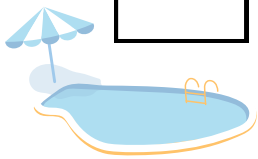

		コ						ヨ
				チ				
ハ		ス				プ		
				ツ				
		キ						

・ハンカチ　・ハムスター　・チェス　・プール
・ヨーグルト　・オットセイ　・チョキ　・スープ
・チューリップ　・コスモス

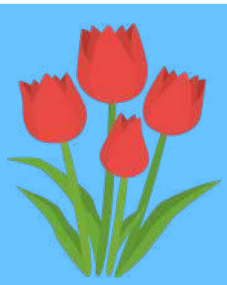

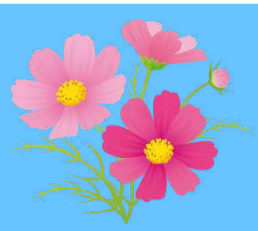

ことばの　かくれんぼ

まなびん

★ にある　ことばを、　ぜんぶ　したの　□に　あてはめましょう。

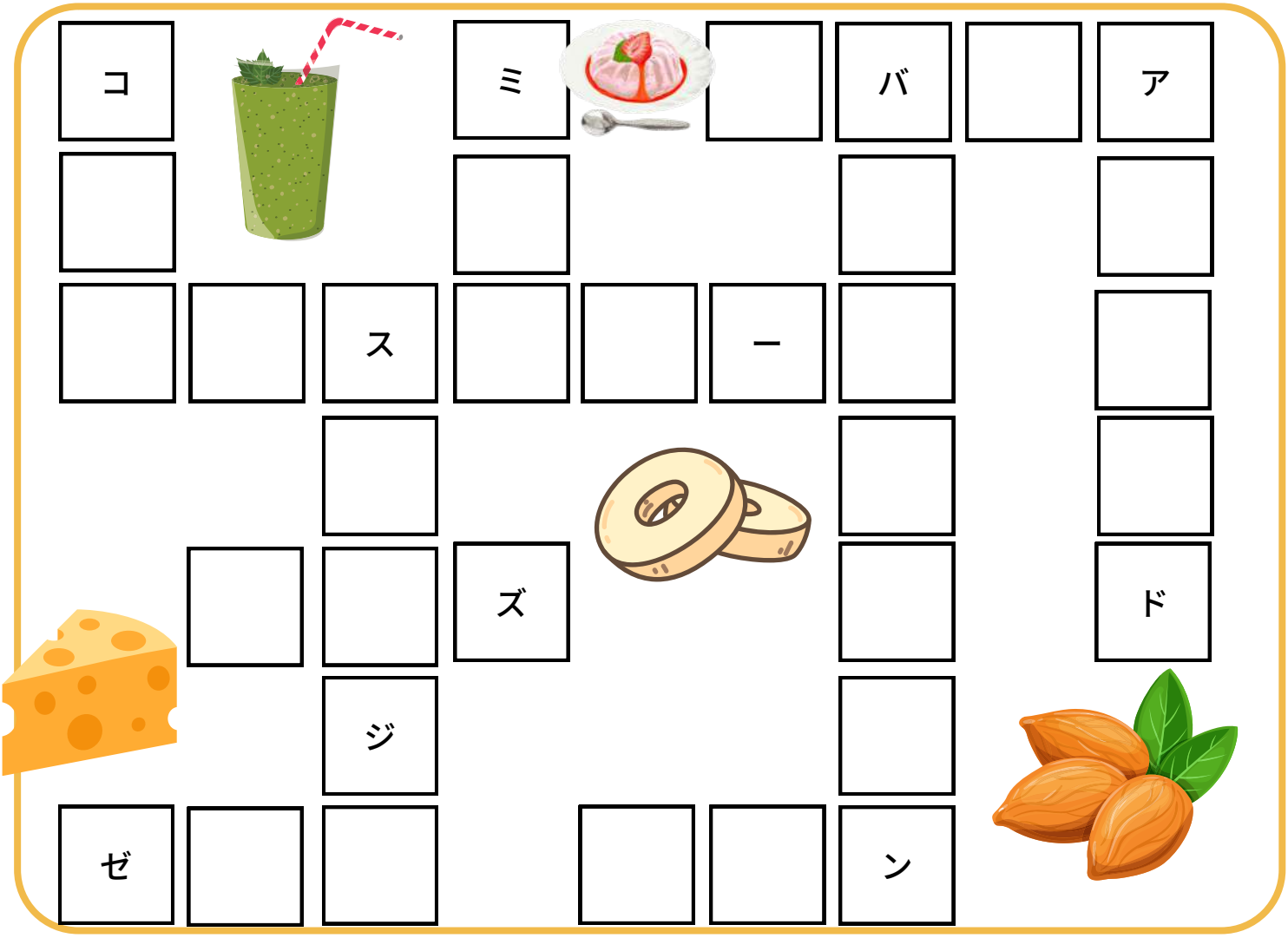

・ゼリー　・ミルク　・アーモンド　・バウムクーヘン
・プリン　・ババロア　・スムージー　・アイスクリーム
・チーズ　・ココア

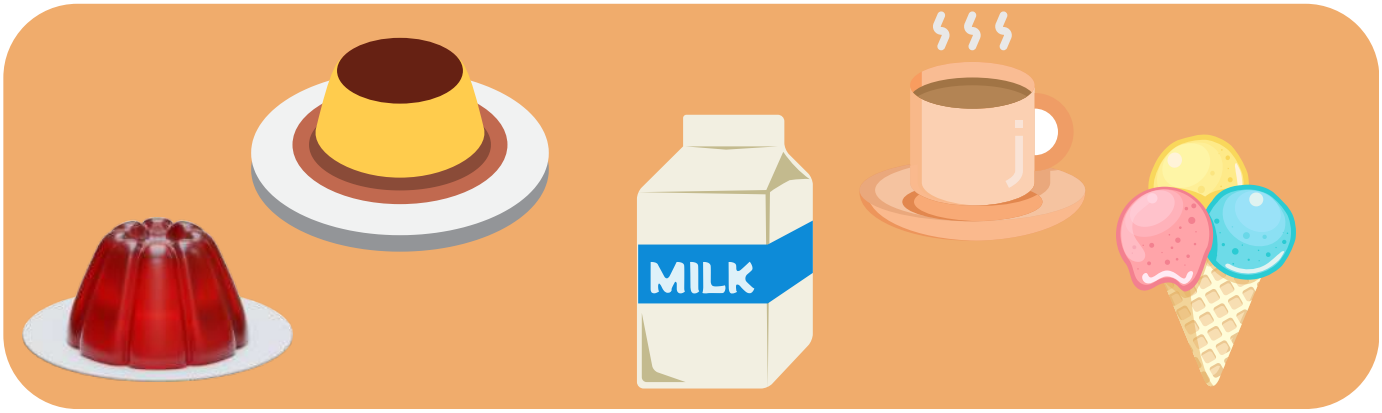

ことばの　かくれんぼ

まなびん

★ にある　ことばを、　ぜんぶ　したの　□に　あてはめましょう。

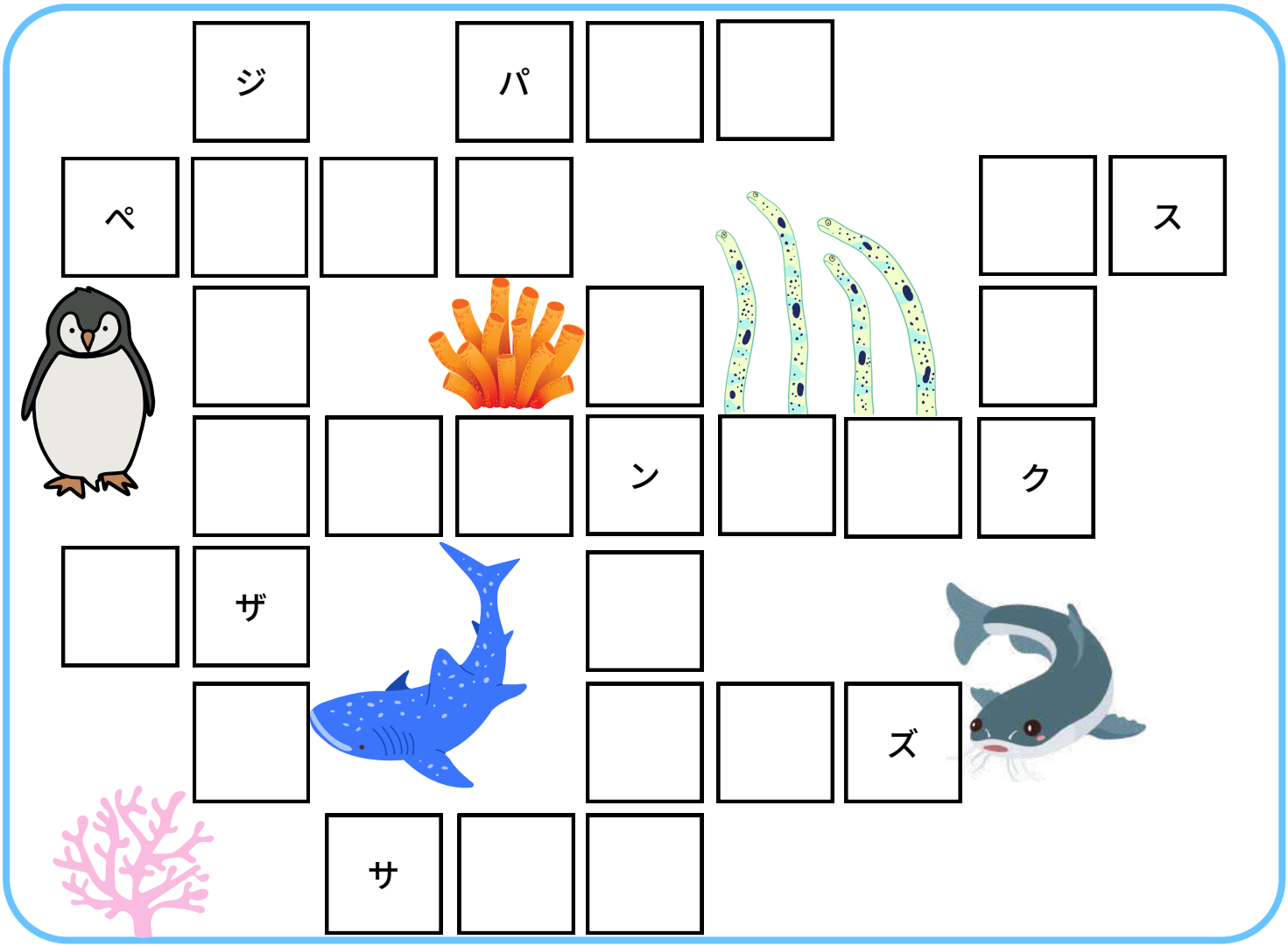

- ペンギン
- パフェ
- サンゴ
- イソギンチャク
- ジンベイザメ
- チンアナゴ
- ピザ
- パン
- バス
- バイク
- ナマズ

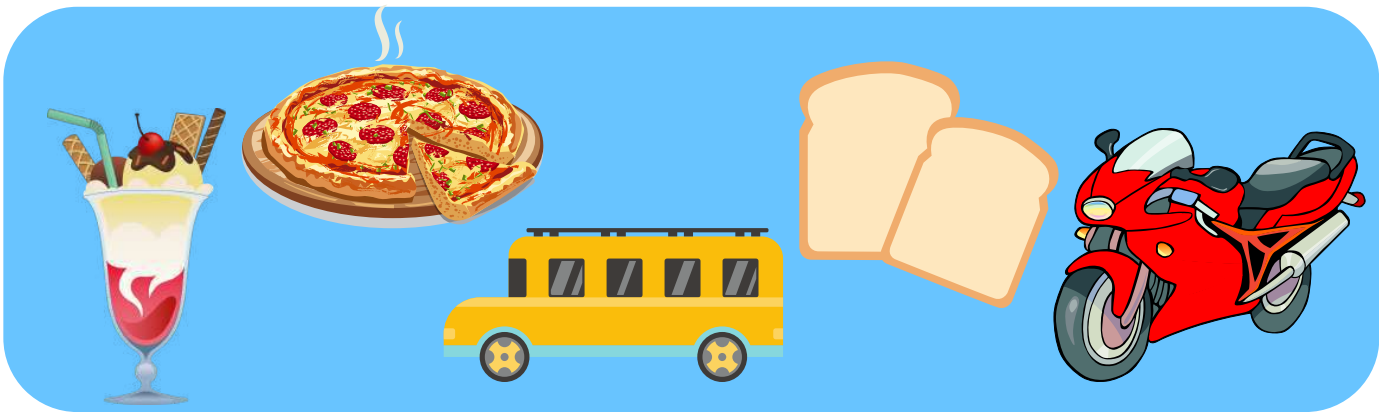

ことばの　かくれんぼ

まなびん

にある　ことばを、　ぜんぶ　したの　□に
あてはめましょう。

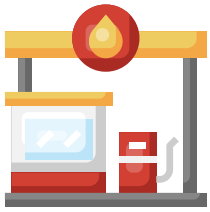

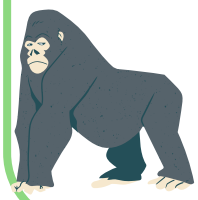

				サ			ミ
	フ						
			カ				
					リ		
	ゴ						コ

・ソファ　・サボテン　・カンガルー　・ガソリン
・ゴリラ　・リモコン　・フラミンゴ　・ミキサー
・インコ　・カピバラ

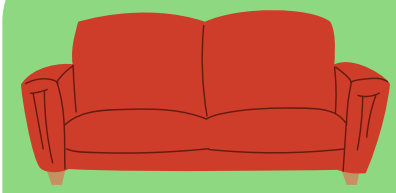

カタカナ を いれてもじをつくろう

まなびん

カタカナをいれて、下のえのことばをつくろう。

①

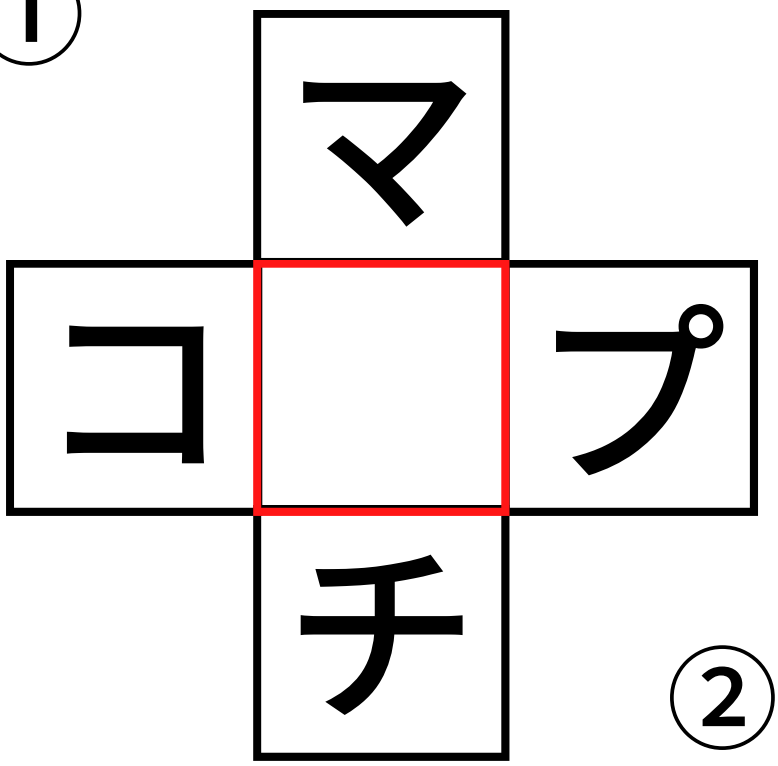

②

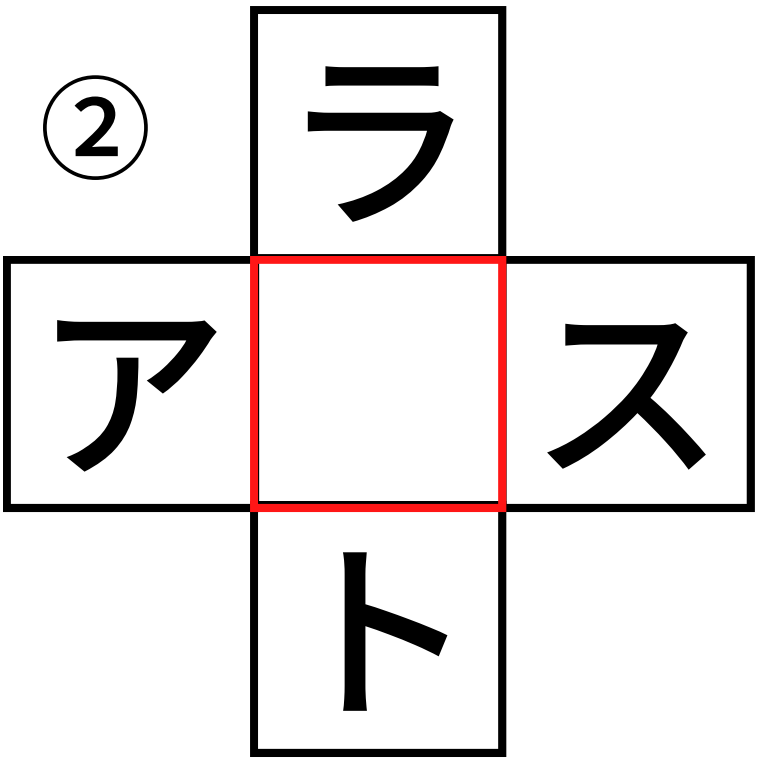

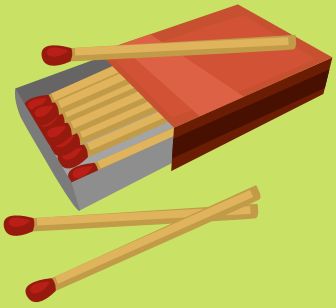

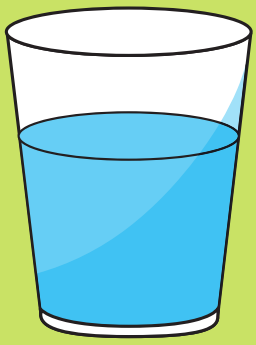

カタカナ を いれてもじをつくろう

まなびん

カタカナをいれて、下のえのことばをつくろう。

①

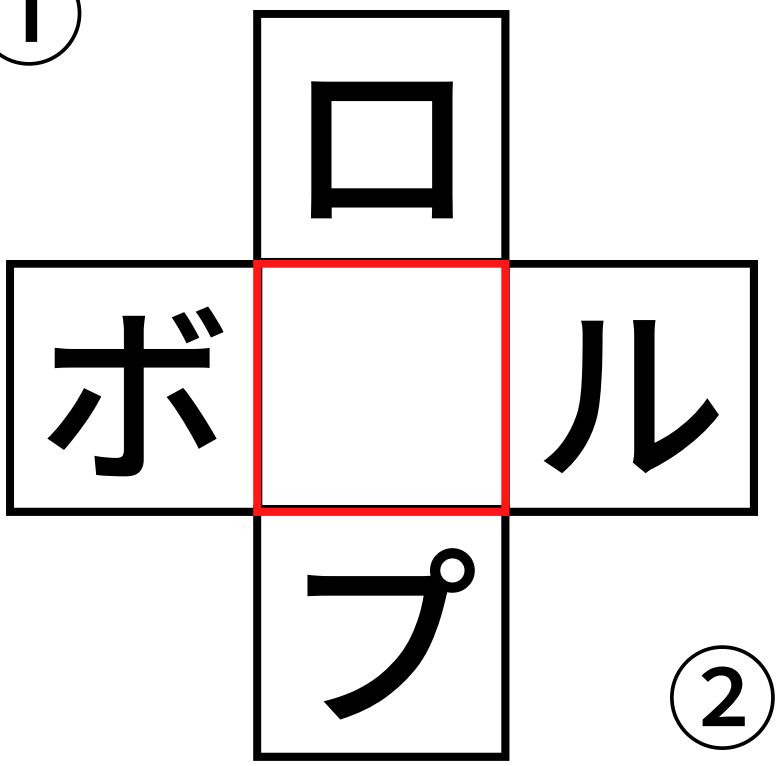

②

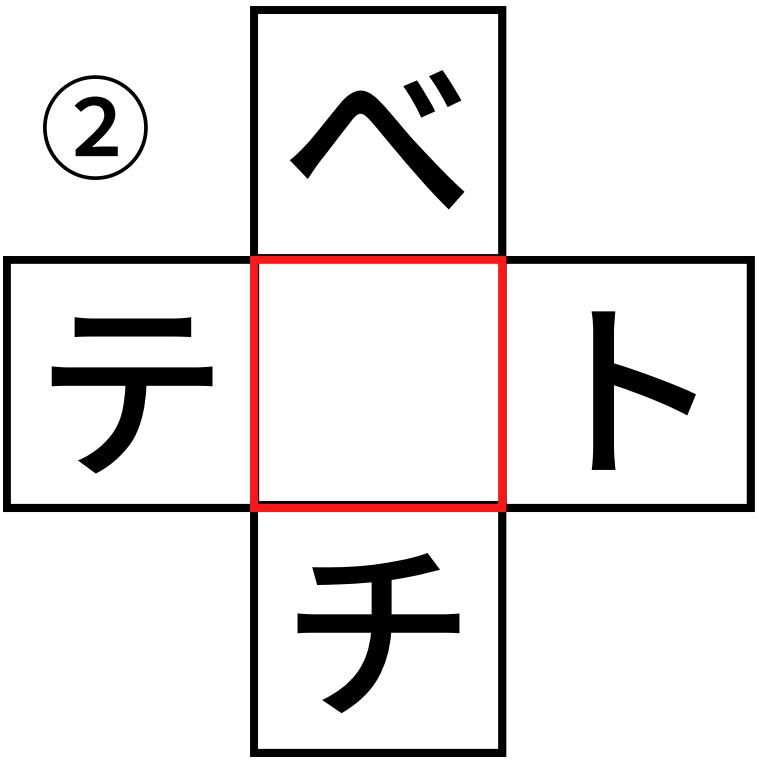

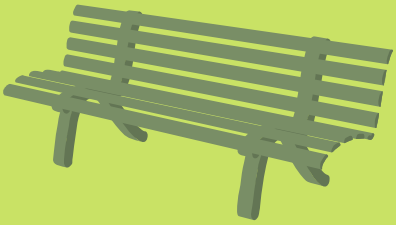

カタカナ を いれてもじをつくろう

まなびん

カタカナをいれて、下のえのことばをつくろう。

①

	ゼ	
プ		ン
	ー	

②

	ダ	
タ		ヤ
	ヤ	

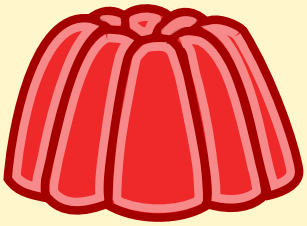
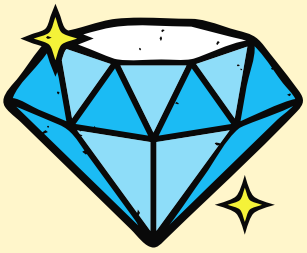
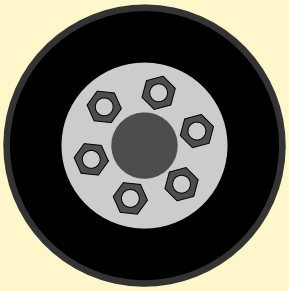

カタカナ を いれてもじをつくろう

まなびん

カタカナをいれて、下のえのことばをつくろう。

①

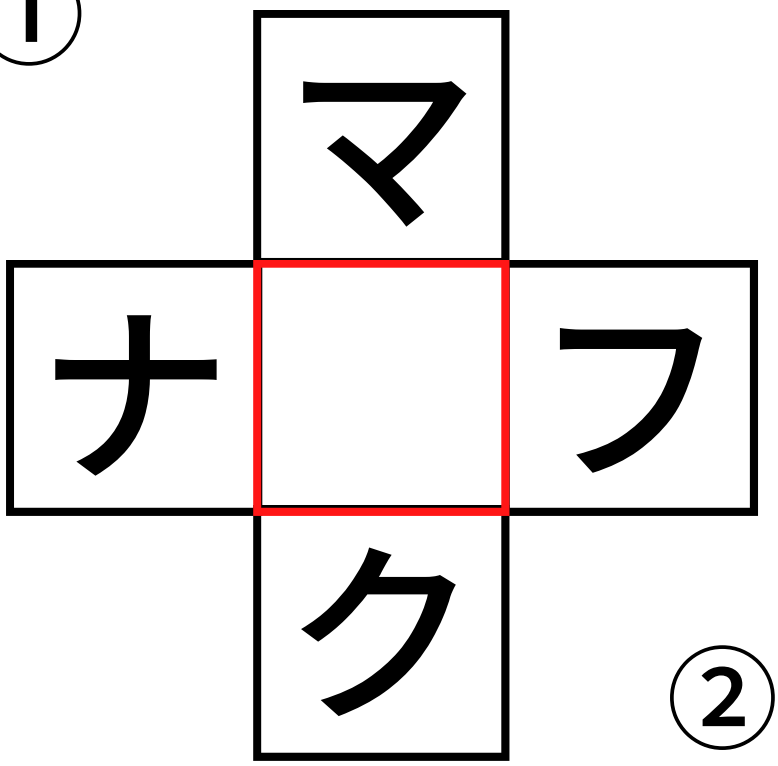

②

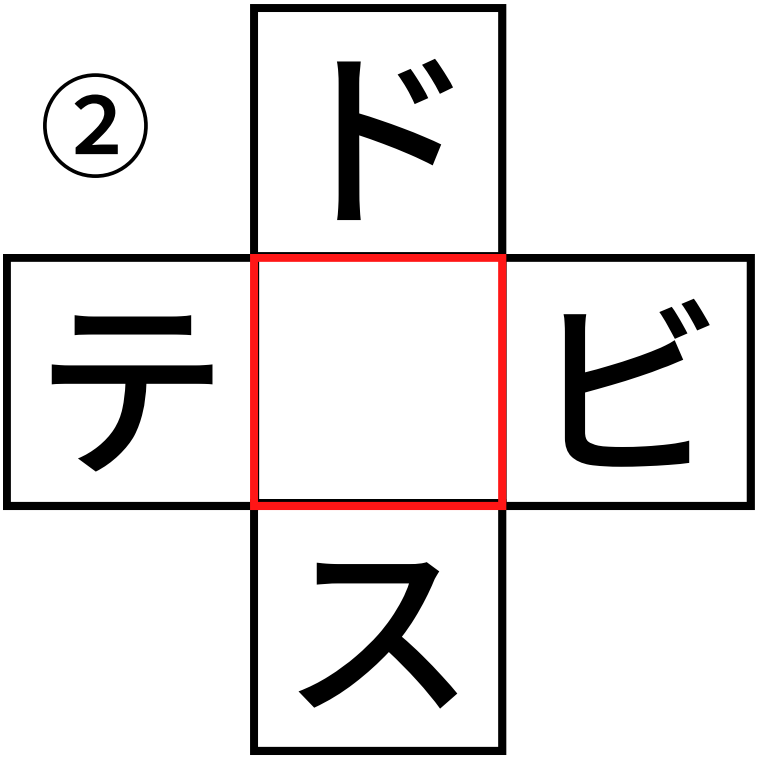

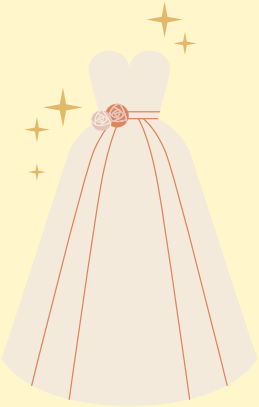

カタカナ を いれてもじをつくろう

まなびん

カタカナをいれて、下のえのことばをつくろう。

①

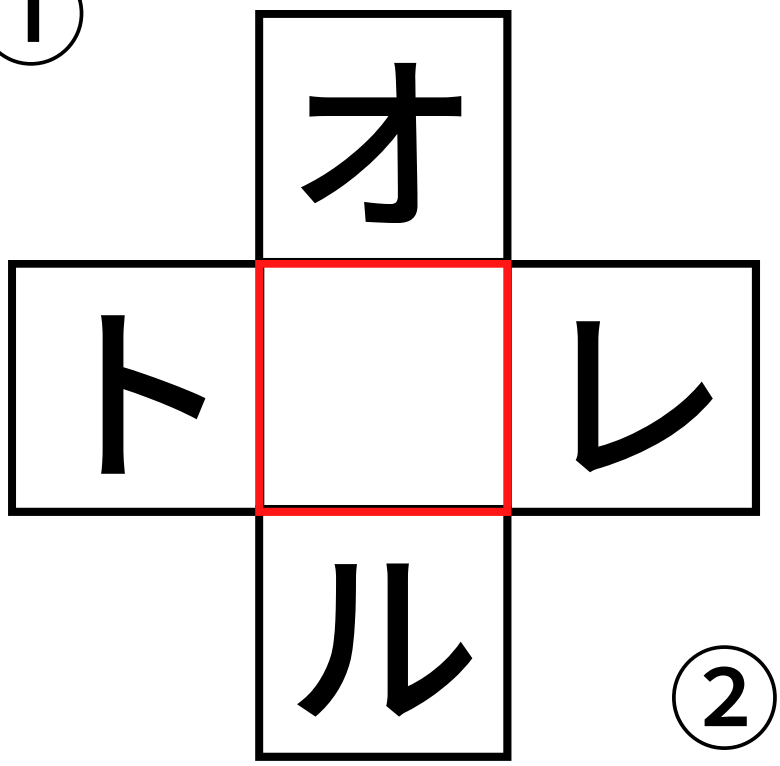

②

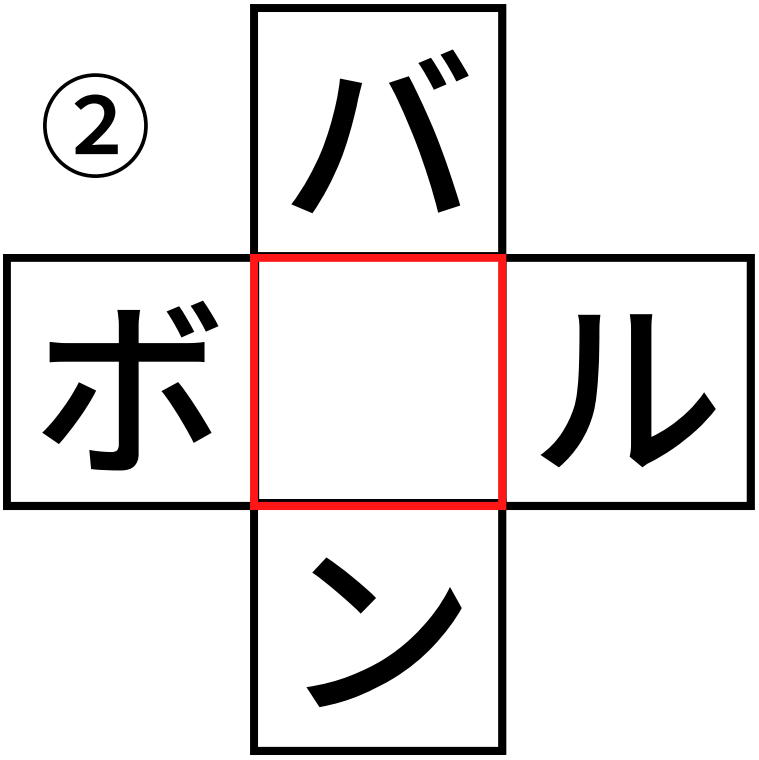

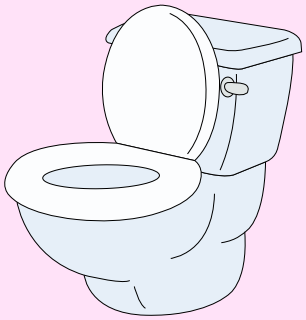

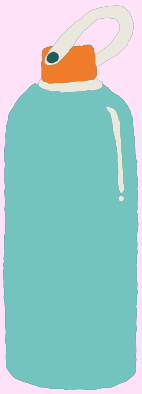

カタカナ を いれてもじをつくろう

まなびん

カタカナをいれて、下のえのことばをつくろう。

①

パ
ポ　ト
タ

②

マ
ラ　プ
ト

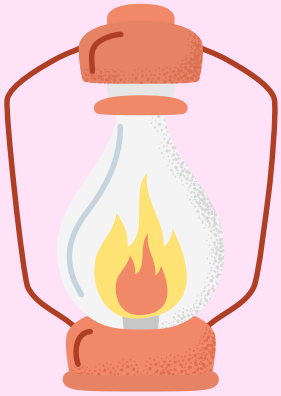
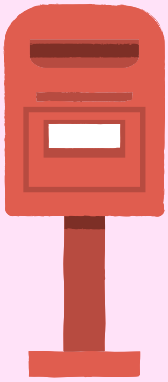

カタカナ を いれてもじをつくろう

まなびん

カタカナをいれて、下のえのことばをつくろう。

①

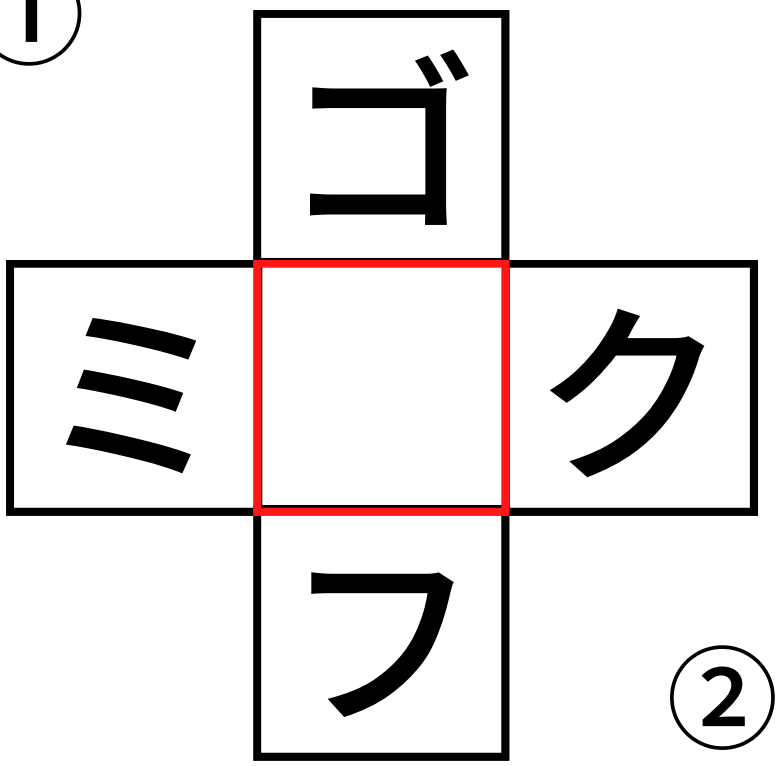

②

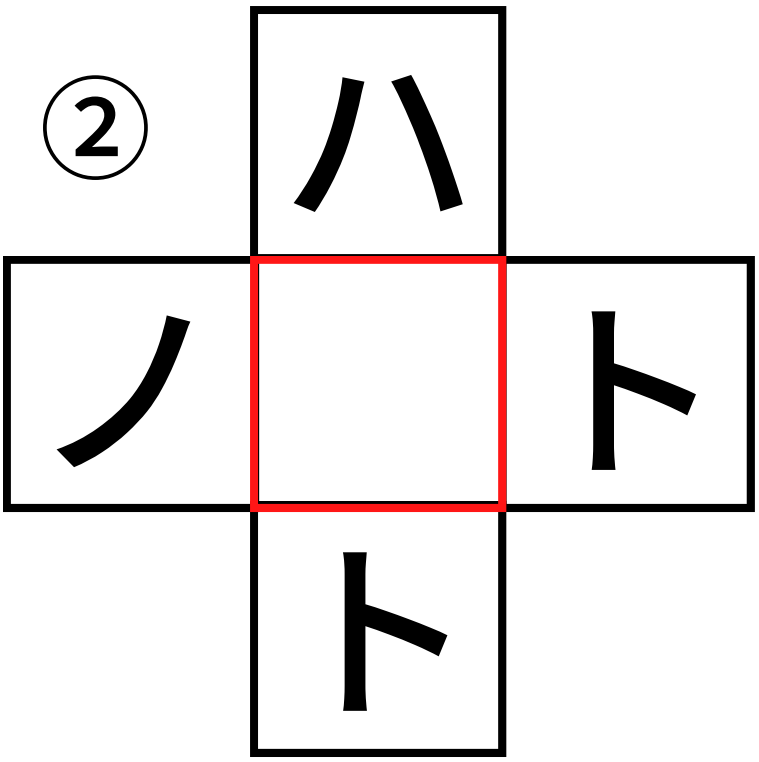

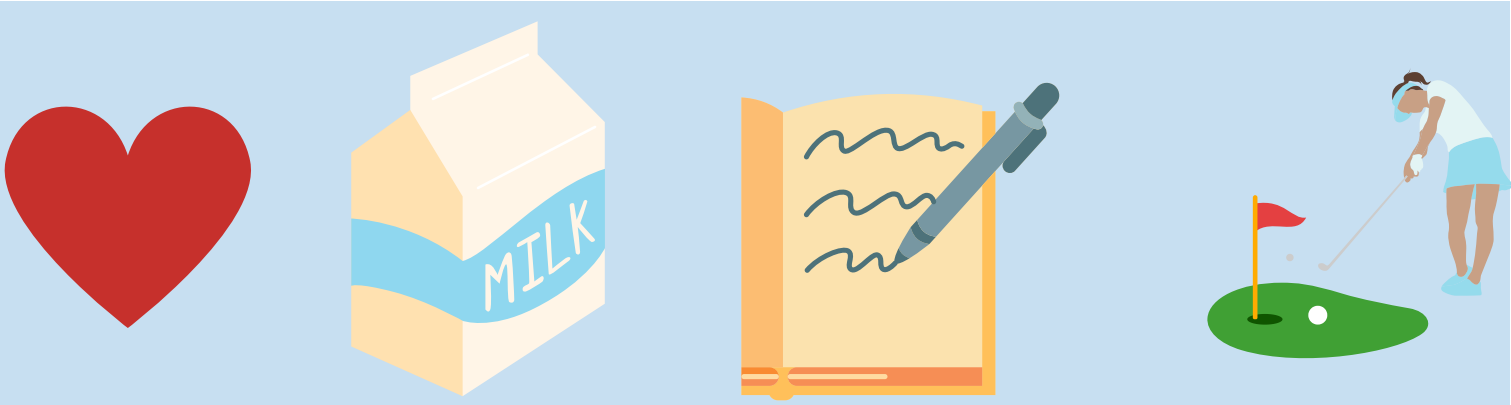

カタカナ を いれてもじをつくろう

まなびん

カタカナをいれて、下のえのことばをつくろう。

①

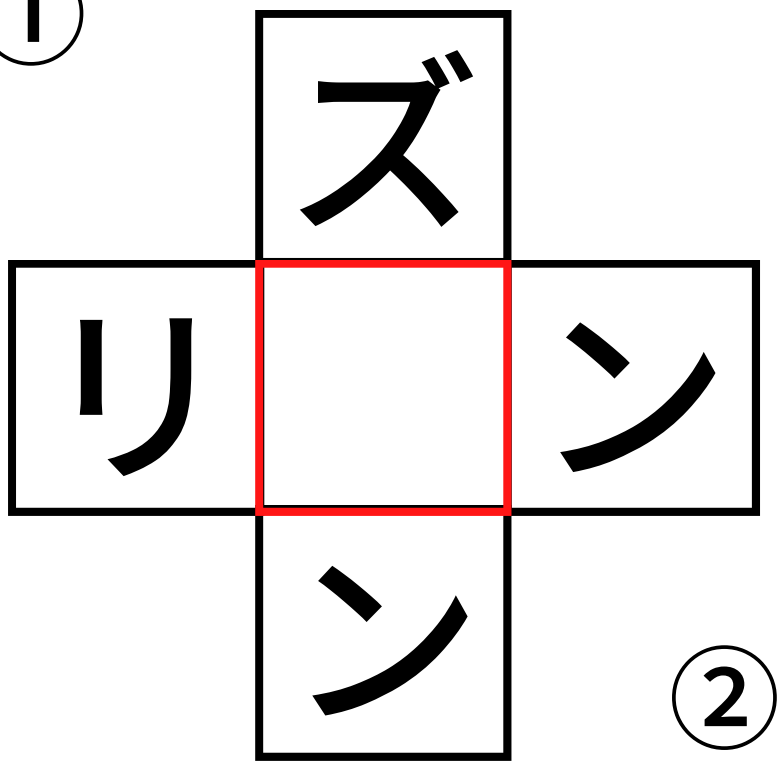

②

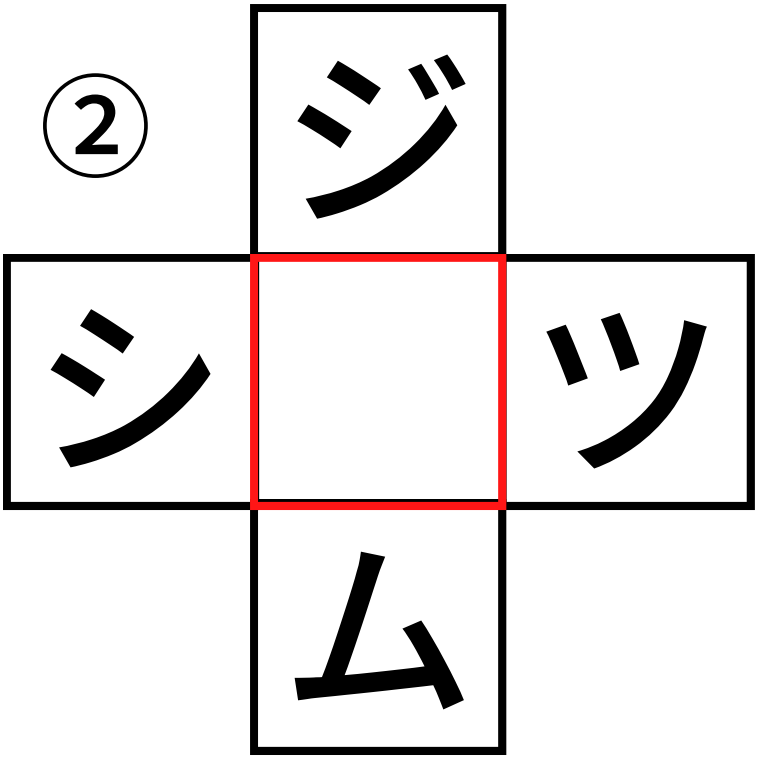

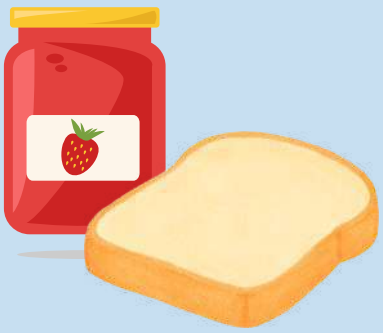

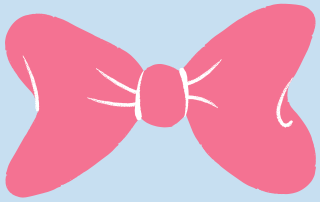

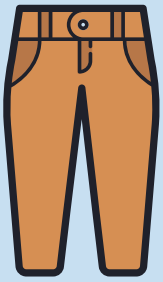

カタカナ を いれてもじをつくろう

まなびん

カタカナをいれて、下のえのことばをつくろう。

①

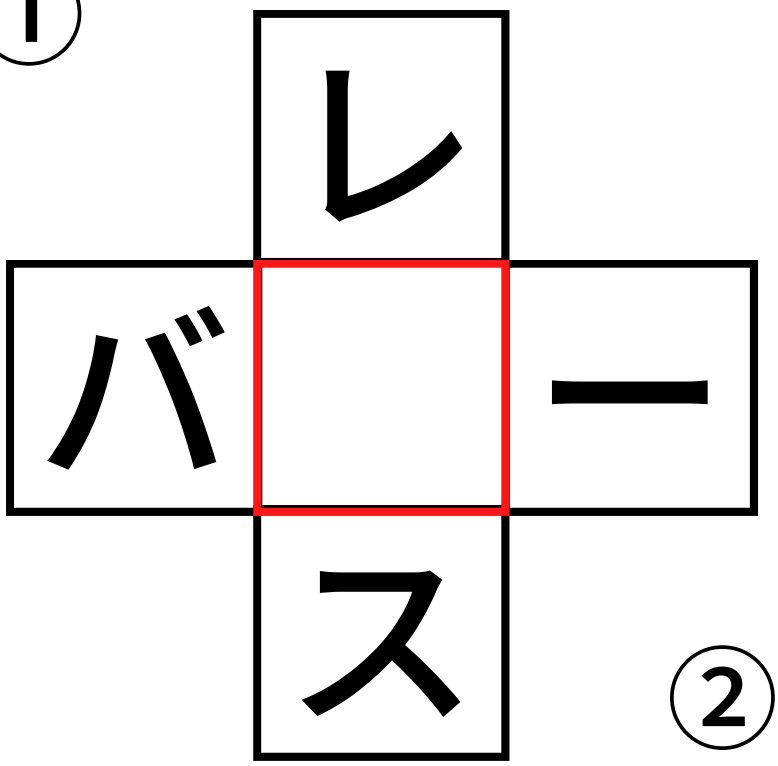

②

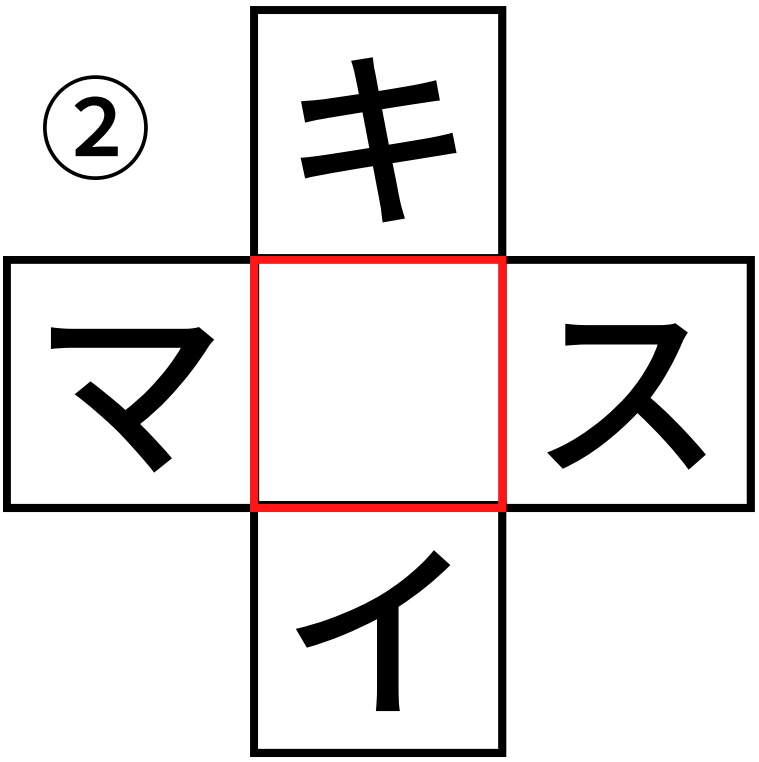

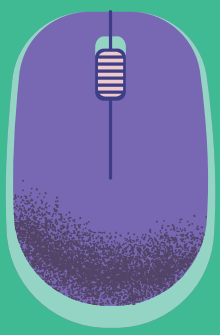

カタカナ を いれてもじをつくろう

まなびん

カタカナをいれて、下のえのことばをつくろう。

①

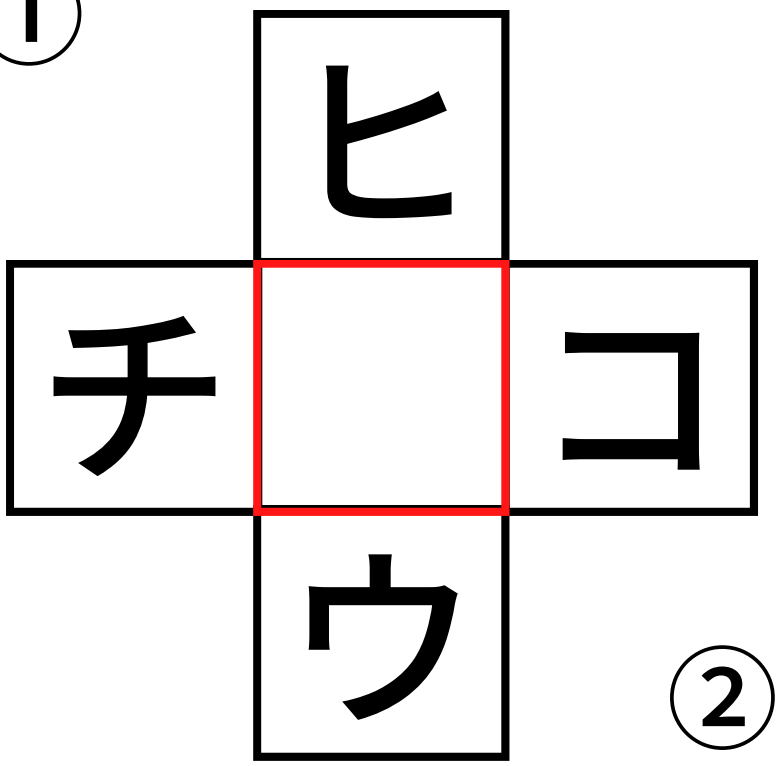

②

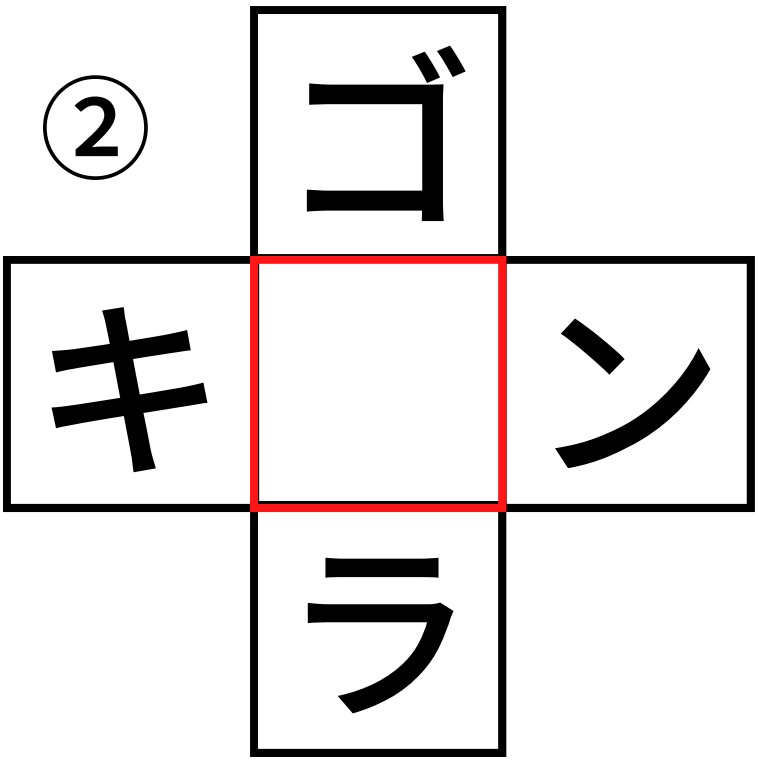

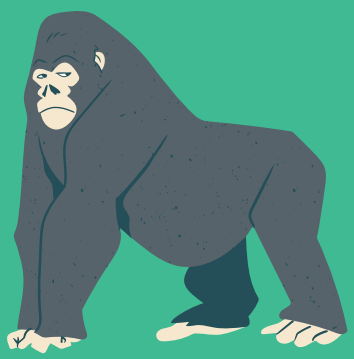

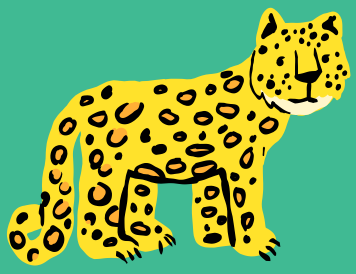

カタカナパズル

まなびん

左の言葉を組み合わせて、マスの中にいれましょう。

①

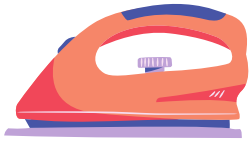

- アイスクリーム
- アイロン
- ロケット
- ルビー
- ヨーグルト
- スーツ

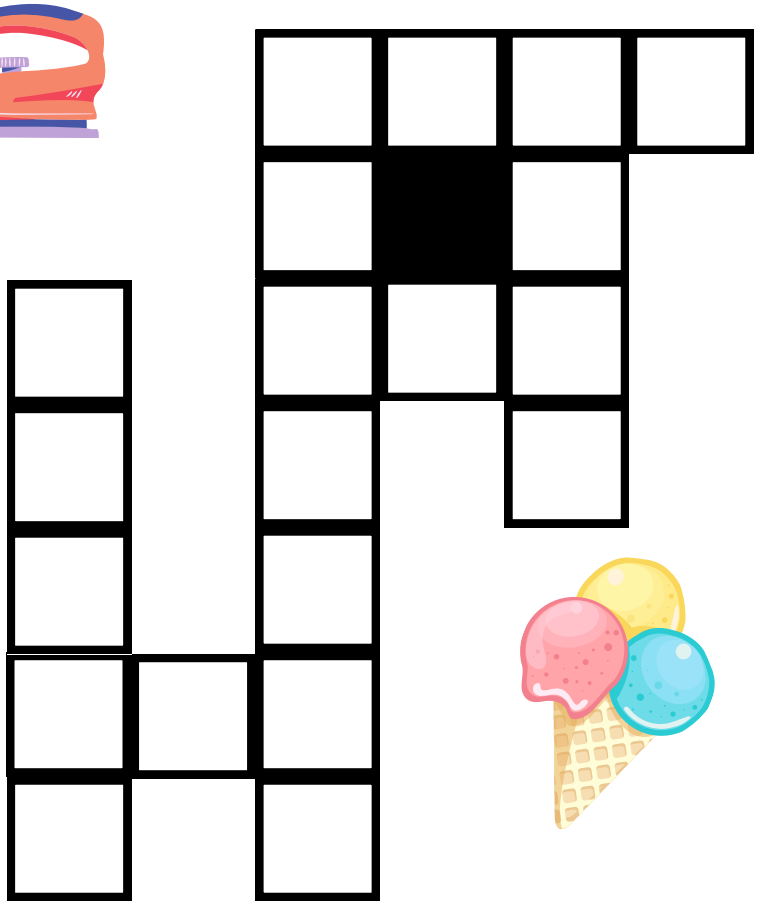

②

- カスタネット
- マラカス
- ブロッコリー
- チューリップ
- ハーブ

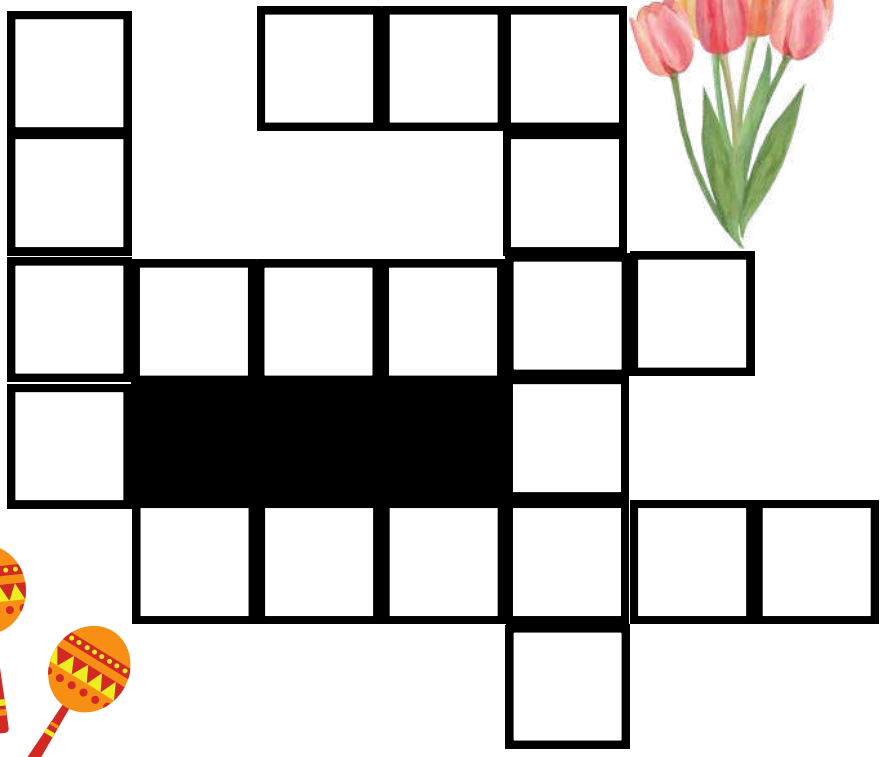

カタカナパズル

まなびん

左の言葉を組み合わせて、マスの中にいれましょう。

①

- オムライス
- ハムスター
- パイナップル
- パラソル
- カラス

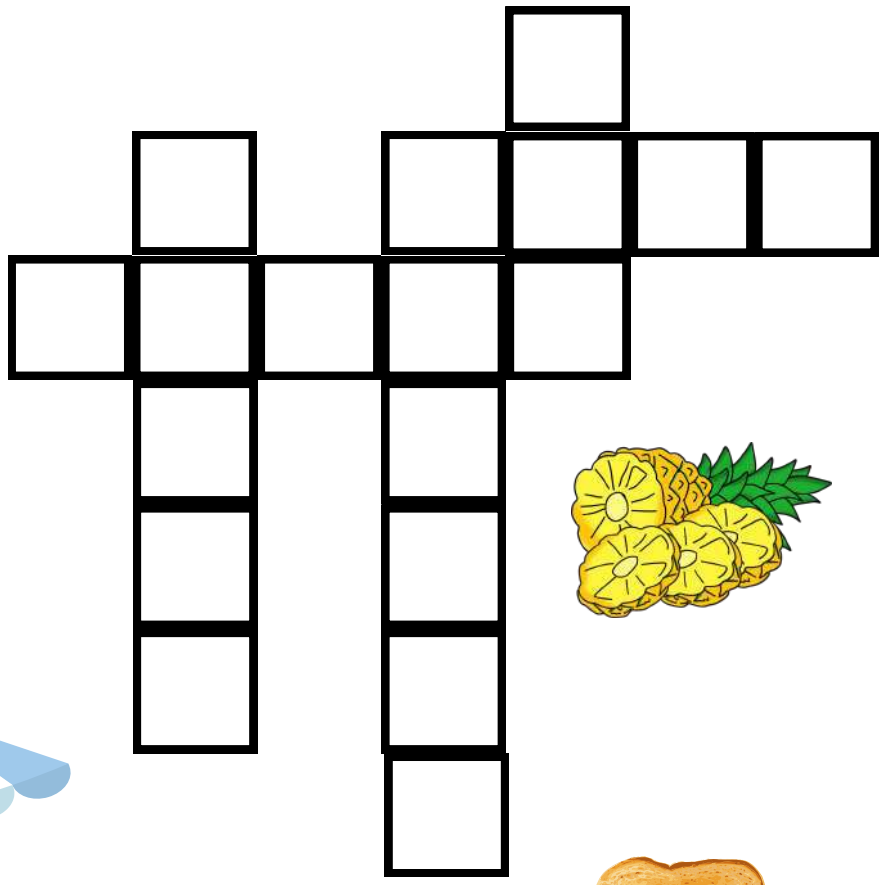

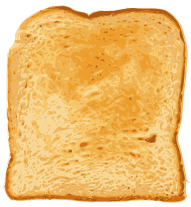

②

- プレゼント
- カレー
- トースト
- プリン
- ゼリー

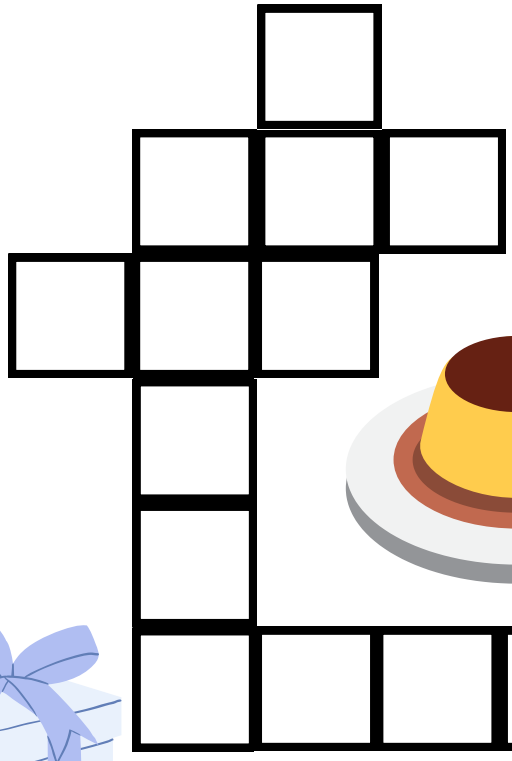

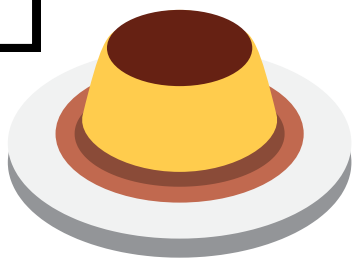

カタカナパズル

まなびん

左の言葉を組み合わせて、マスの中にいれましょう。

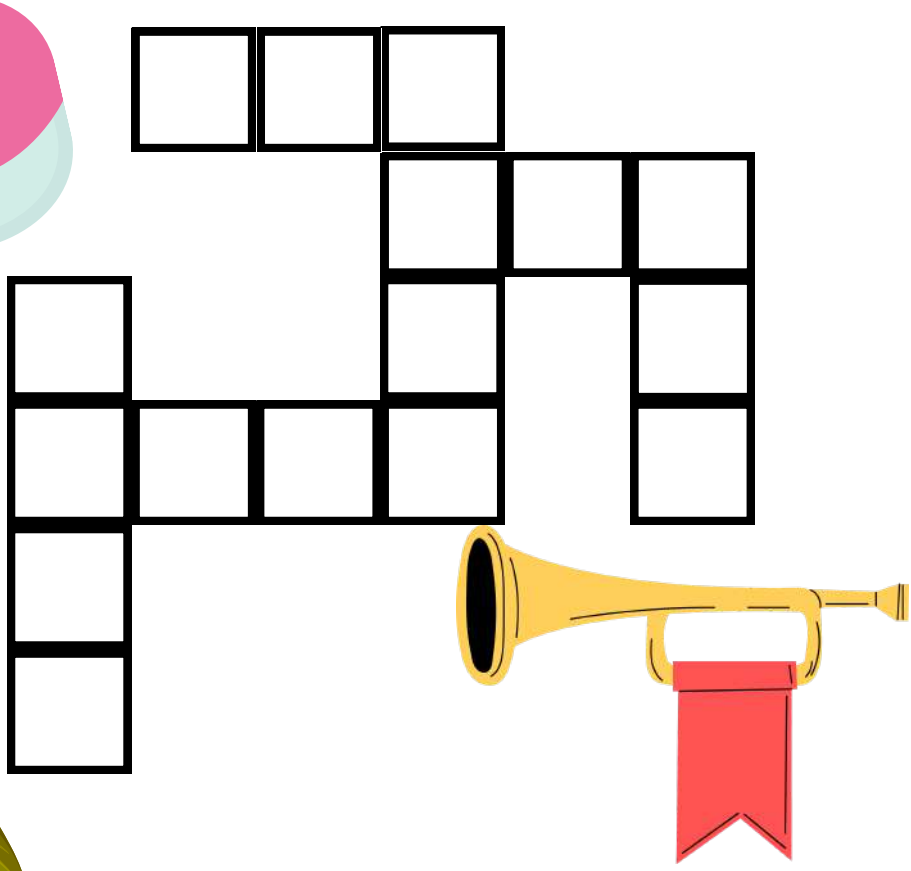

①

- カプセル
- スカンク
- パラソル
- ライチ
- チキン
- ラッパ

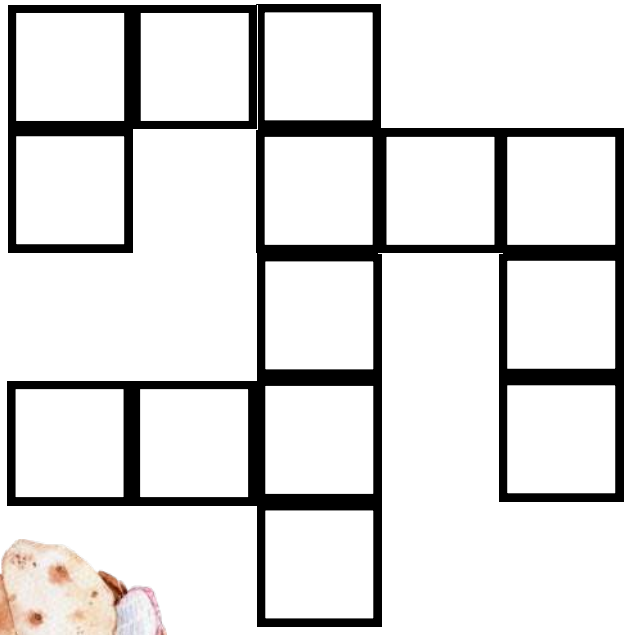

②

- フラミンゴ
- レモン
- ラッコ
- コンロ
- ナイフ
- ナン

カタカナパズル

まなびん

左の言葉を組み合わせて、マスの中にいれましょう。

①

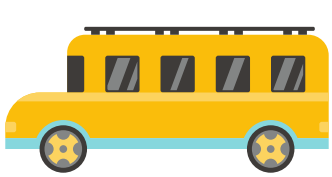

- バイオリン
- マフラー
- フラダンス
- バイク
- バス
- マスク

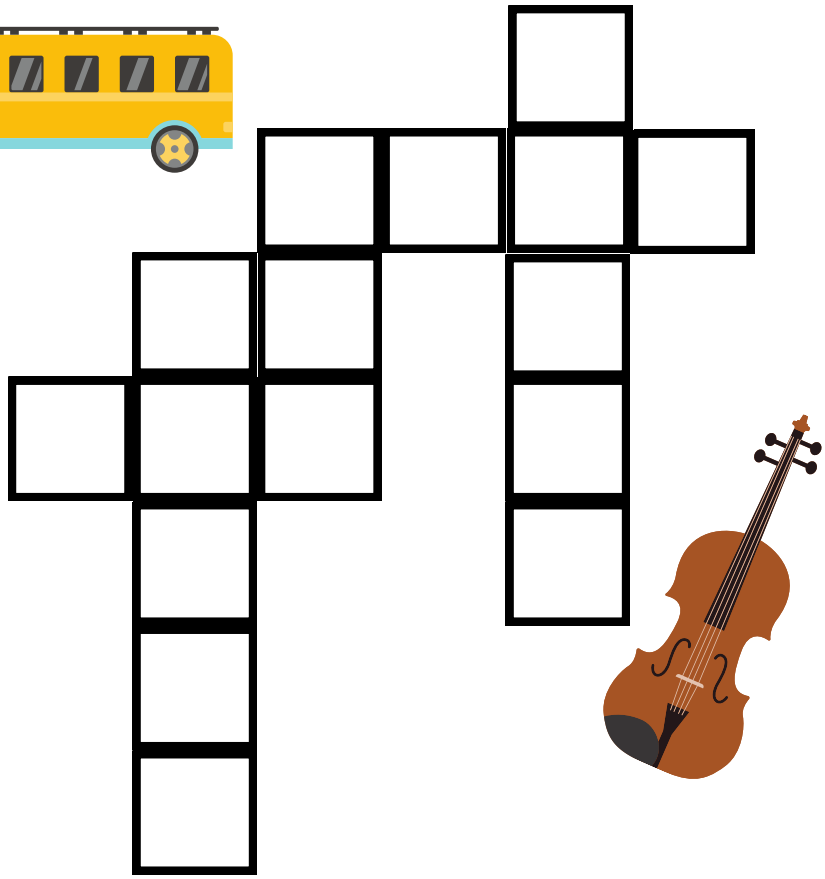

②

- イクラ
- ランドセル
- パセリ
- キウイ

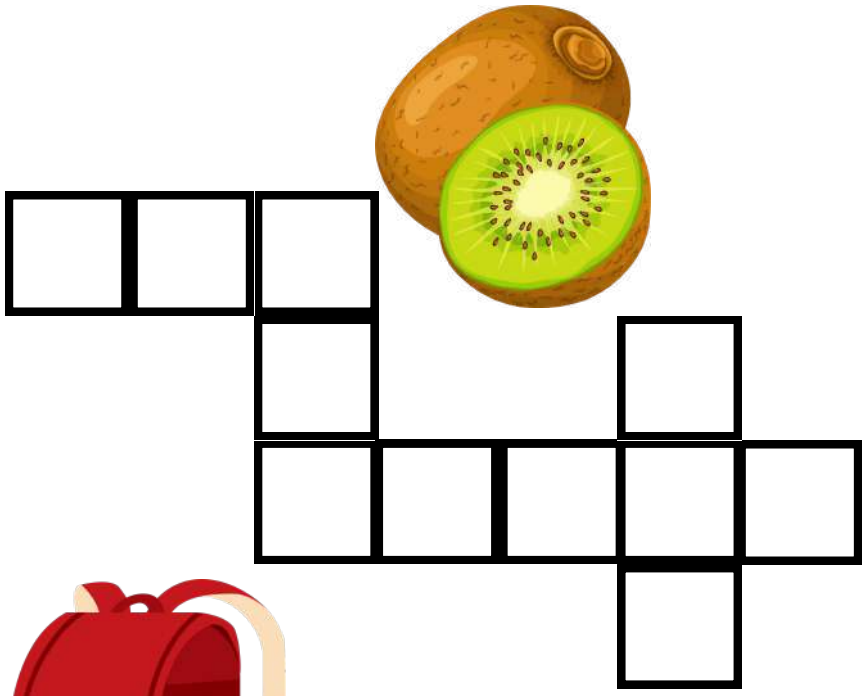

カタカナパズル

まなびん

左の言葉を組み合わせて、マスの中にいれましょう。

①

- ライオン
- ハムスター
- ハンカチ
- ステーキ
- ラムネ
- チョキ

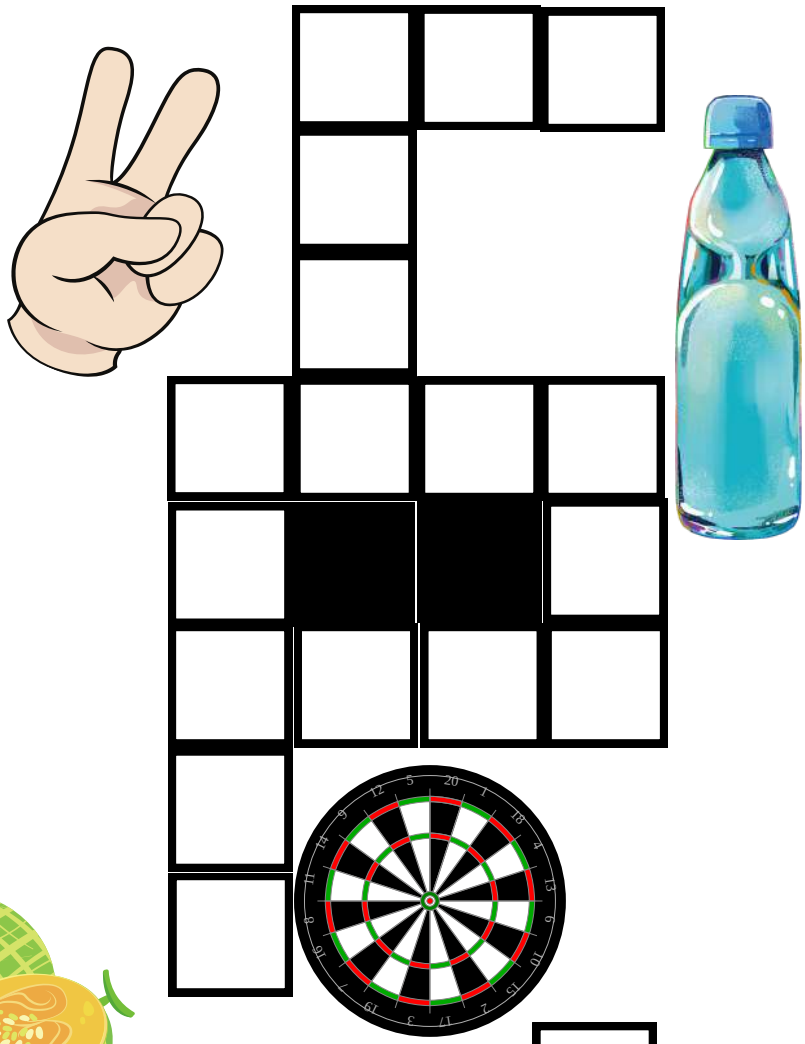

②

- パンダ
- カメレオン
- レモン
- メロン
- メモ
- ダーツ

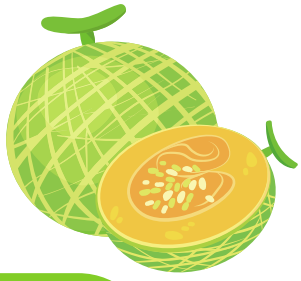

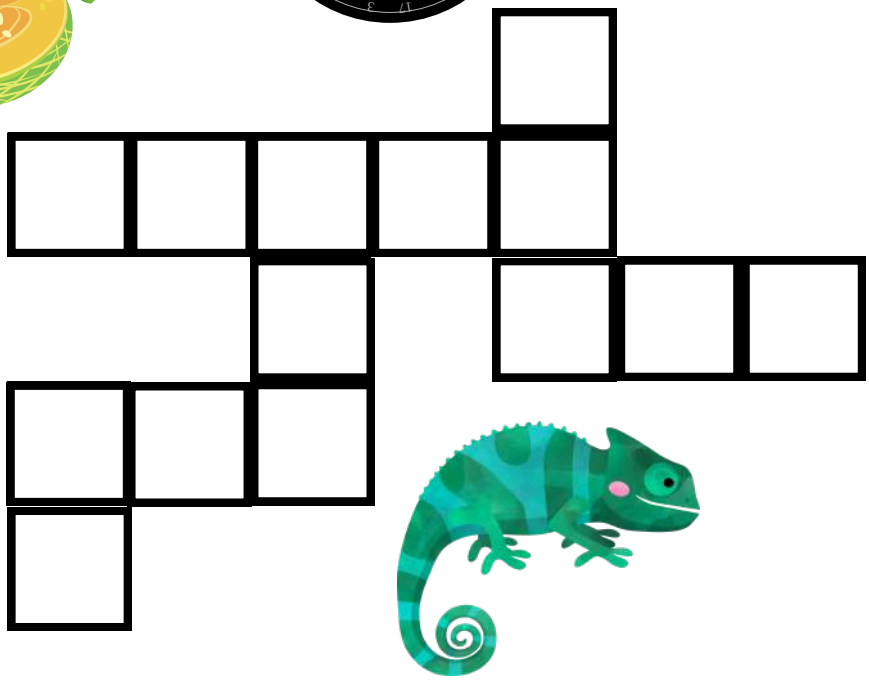

カタカナパズル

まなびん

左の言葉を組み合わせて、マスの中にいれましょう。

①

- アボカド
- スプーン
- ココア
- ドーナツ
- プール
- ボール

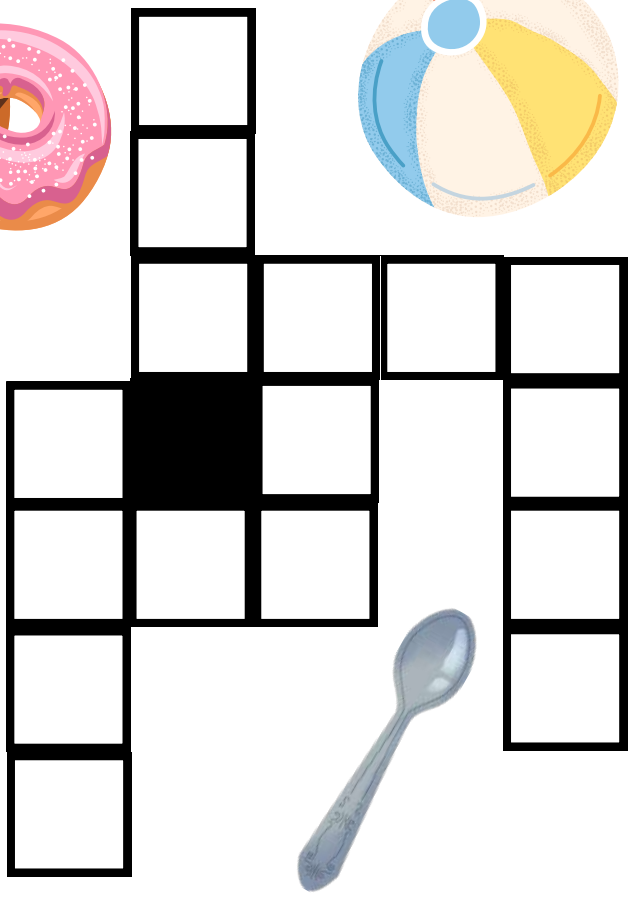

②

- カステラ
- コスモス
- パスタ
- パプリカ
- リボン

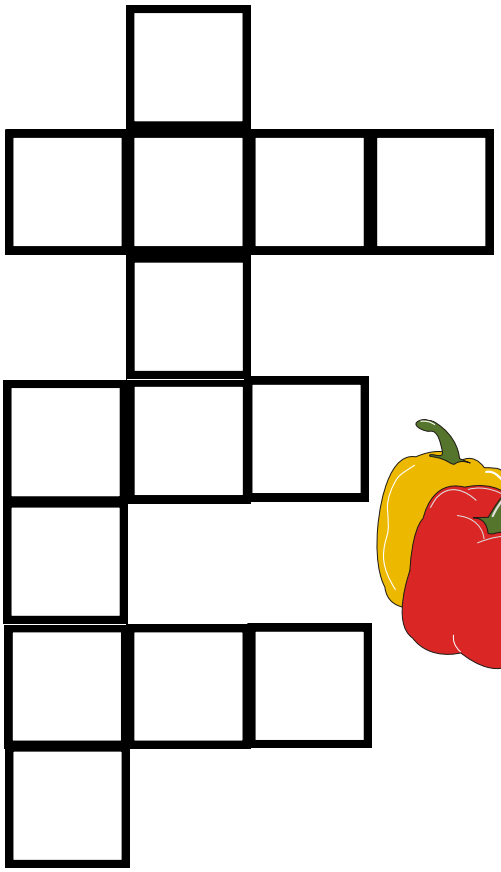

いみクイズ

まなびん

いみに あうかんじを つなぎましょう。

空からふってくる水

木がたくさんあるところ

あつくて、ものをもやす

水がたくさん
ながれているところ

雨 川 森 火

いみクイズ

まなびん

いみに あうかんじを つなぎましょう。

- ワンワンとほえるどうぶつ
- ちょうやとんぼ、バッタがいるよ
- りんごやもも、クリがなるよ
- かたいからをもっているいきもの

- 貝
- 犬
- 木
- 虫

いみクイズ

まなびん

いみに あうかんじを つなぎましょう。

おとをきくところ

ものをとったり、なげたりできる

チューリップやコスモスがあるよ

たべたり、こえをだすところ

口

耳

手

花

いみクイズ

まなびん

いみに あうかんじを つなぎましょう。

- ひにちをあらわす。たいようやひるま。
- よるのそらにみえる
- 日ぐれどき、空が赤く なじかん
- いろんなものをぬうよ。

- 月
- 糸
- 日
- 夕

いみクイズ

まなびん

いみに あうかんじを つなぎましょう。

十の十ばい。かずがおおい

一が十こあつまったかず

ひとつ、はじめ

百が十こあつまったかず

千

百

十

一

いみクイズ

まなびん

いみに あうかんじを つなぎましょう。

- ものの せんたん
- なか、まんなか
- お金のたんい
- 上の反対。ひくいところにあるもの

- 下
- 先
- 中
- 円

いみクイズ

まなびん

いみに あうかんじを つなぎましょう。

小さいのはんたい

目をむけること

足でまっすぐに立つ

ひらがな、カタカナ、かん字など

見

立

字

大

いみクイズ

まなびん

いみに あうかんじを つなぎましょう。

とうふや、ゆきの色

がっきをならすと
きれいにきこえてくるよ

よんだり、しらべたり
するもの

いねをつくるところ

●　●　●　●

●　●　●　●

白　音　田　本

いみクイズ

まなびん

いみに あうかんじを つなぎましょう。

- いちばんすぐれた人
- 人やいえがたくさん あつまっているところ
- とてもかたくて、川にたくさんおちている
- おうごんにかがやいているもの

- 王
- 町
- 金
- 石

いみクイズ

まなびん

いみに あうかんじを つなぎましょう。

- はれた日のそらや うみの色
- 人をのせていどうするもの
- 人のちや ゆうやけの色
- たねをまくと やさいがそだつよ

- 青
- 土
- 赤
- 車

かくれている文字は？

まなびん

1

大	人	し	い

2

小	さ	い	花

3

チ	ア	さ	つ

4

十	本	の	木

5

王	ひ	き	の	犬

かくれている文字は？

まなびん

1

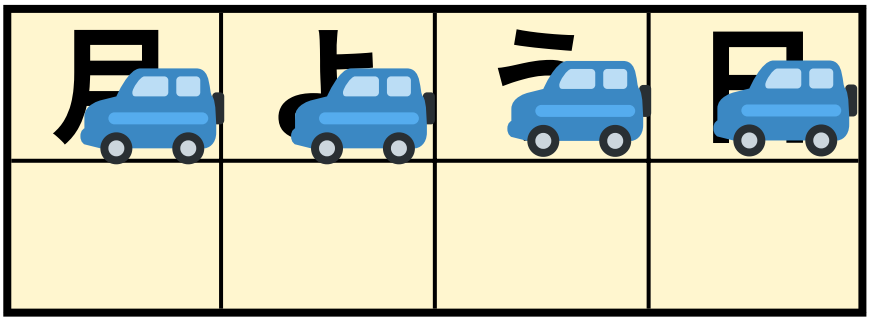

2

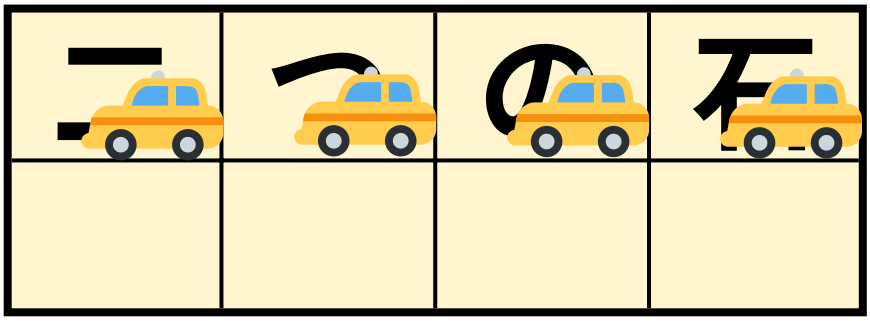

3

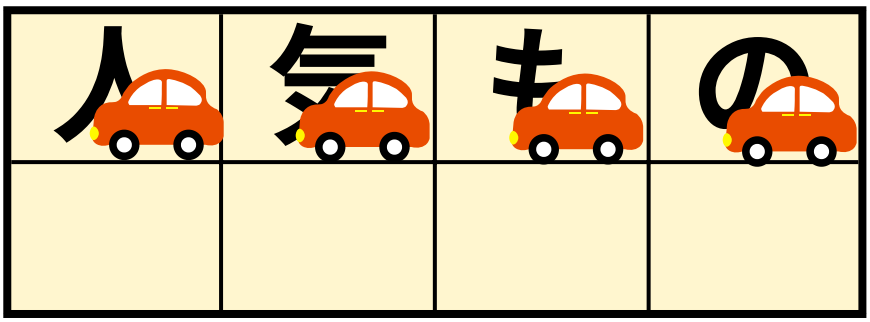

4

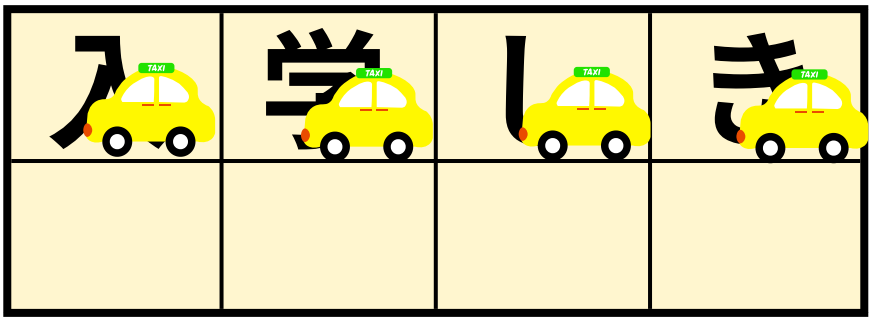

5

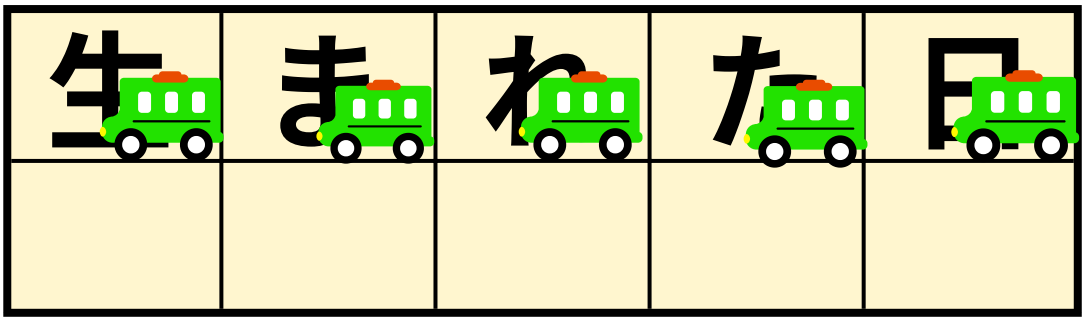

かくれている文字は？

まなびん

1

青	い	空

2

空	を	見	る

3

赤	い	花

4

男	の	先	生

5

日	ん	ぼ	の	中

かくれている文字は？

まなびん

1

川	の	水

2

一	月	四	日

3

三	年	生

4

夕	日	を	み	て

5

カ	ゴ	よ	い	草

かくれている文字は？

まなびん

1

白	い	車

2

山	を	下	る

3

学	校	へ	い	く

4

左	右	を	み	る

5

小	雨	が	ふ	る

かくれている文字は？

まなびん

1

千	本	の	竹

2

青	い	花	火

3

文	字	を	か	く

4

手	を	下	さ	す

5

草	か	生	え	る

かくれている文字は？

まなびん

1

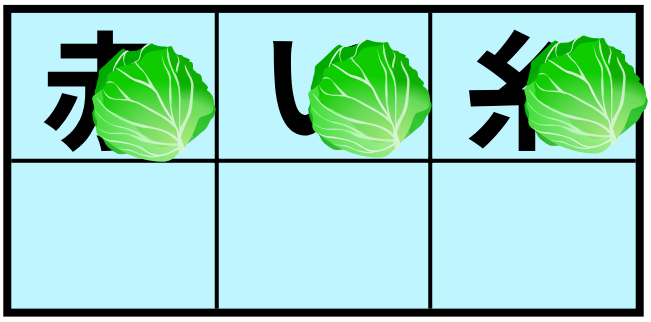

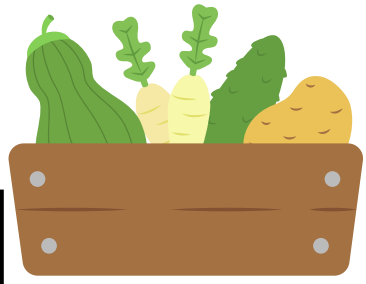

2

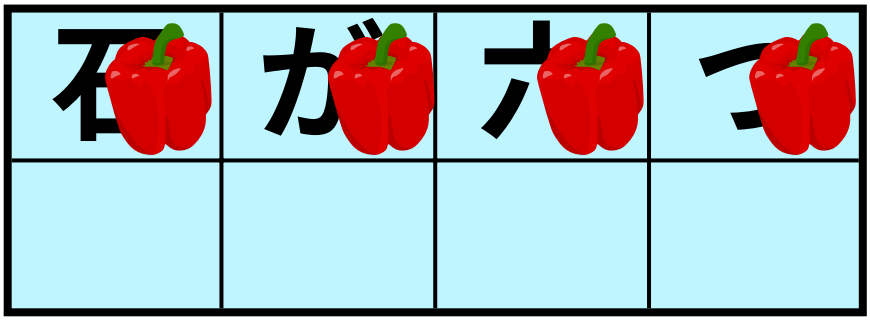

3

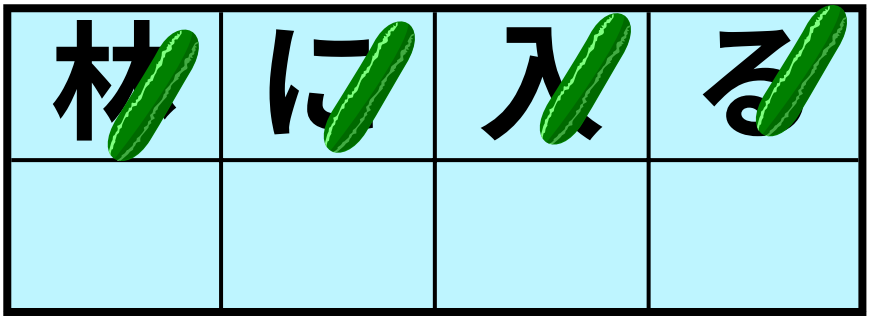

4

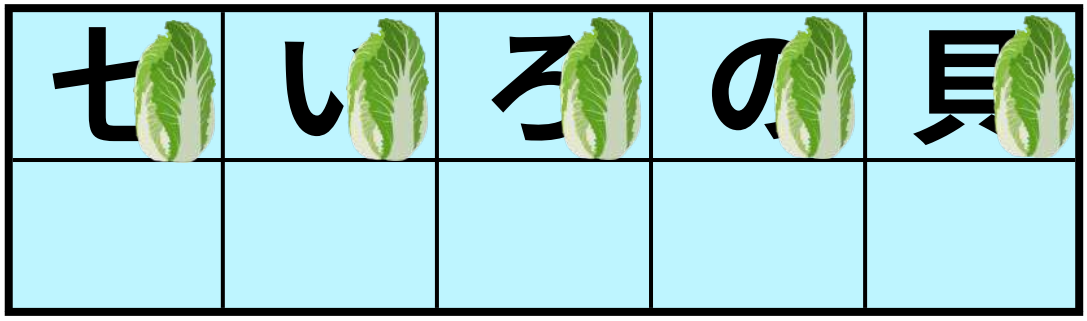

5

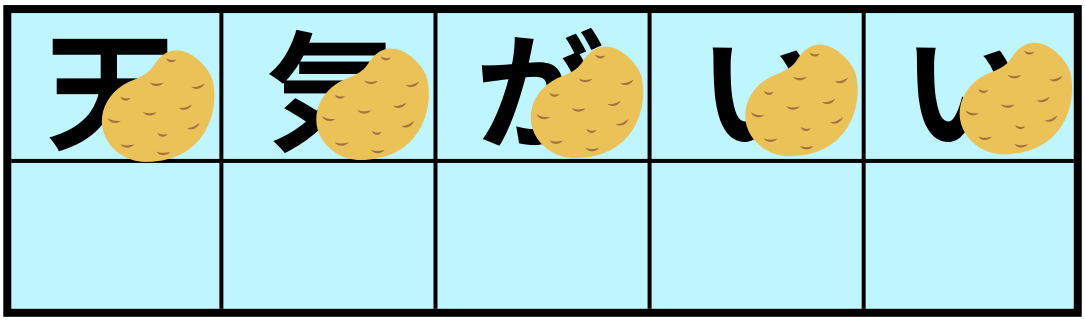

かくれている文字は？

まなびん

1

村	の	人

2

森	に	入	る

3

金	い	ろ	の	石

4

夕	日	を	見	る

5

小	さ	な	音

かくれている文字は？

まなびん

1

女	の	子

2

見	で	見	る

3

学	校	を	住	む

4

字	を	学	ぶ

5

立	入	き	ん	し

かくれている文字は？

まなびん

1

王	入	れ

2

百	円	玉

3

手	本	と	な	そ

4

土	木	こ	う	じ

5

山	の	入	口

1年生のかんじしりとり

まなびん

しりとりをします。
この中のことばでつかわないことばはどれでしょう。
×をつけましょう。

スタート

大きな貝

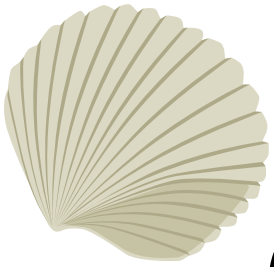

一年生

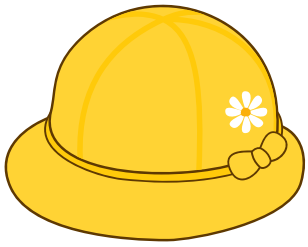

一りんの花

七いろの
にじ

名まえをよぶ

上手な え

ゴール

円をかく

1年生のかんじしりとり

まなびん

しりとりをします。
この中のことばでつかわないことばはどれでしょう。
×をつけましょう。

スタート

青いうみ

えんぴつで字をかく

耳をすます

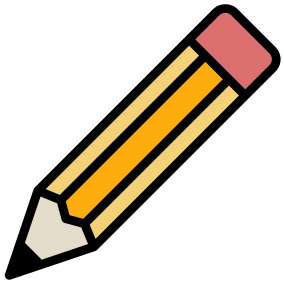

ビルのおく上

雨天けっこう

水よう日

ゴール

うわの空

1年生のかんじしりとり

まなびん

しりとりをします。
この中のことばでつかわないことばはどれでしょう。
×をつけましょう。

スタート

空気をすう

海が見える町

力もちな人

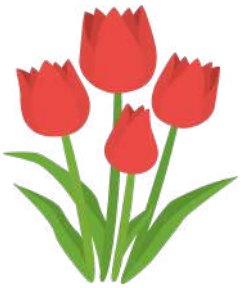

チューリップの花

十日かん休む

虫がとぶ

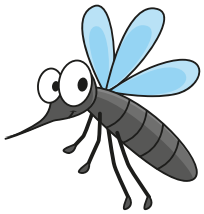

ゴール

文かの日

1年生のかんじしりとり

まなびん

しりとりをします。
この中のことばでつかわないことばはどれでしょう。
×をつけましょう。

スタート

木のぼり

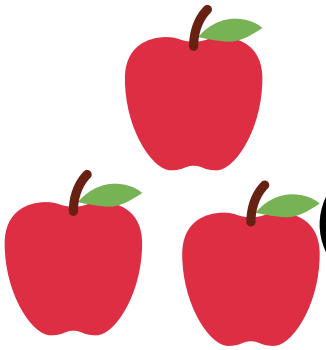

りんごが三つ

月がきれい

十本のえんぴつ

糸でんわ

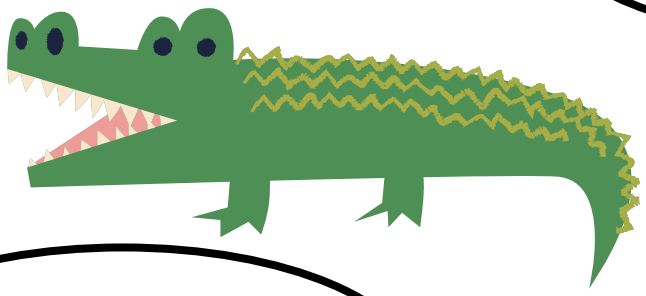

ゴール

ワニの大きい口

中学校

1年生のかんじしりとり

まなびん

しりとりをします。
この中のことばでつかわないことばはどれでしょう。
×をつけましょう。

スタート

大きい山

まっ白な犬

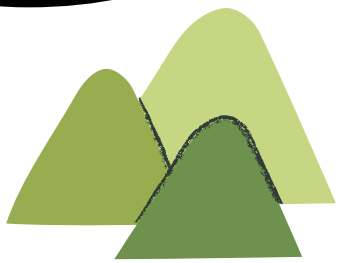

ぬいぐるみを
手でもつ

月がきれい

一月十日

ちずを見る

ゴール

火じがおこる

1年生のかんじしりとり

まなびん

しりとりをします。
この中のことばでつかわないことばはどれでしょう。
×をつけましょう。

スタート

玉手ばこ

こがね虫

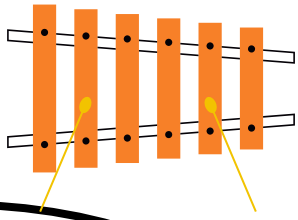

子ども

木きんをひく

草花のかんむり

りすが
木の上にいる

ゴール

ルビーのゆびわを
手につける

1年生のかんじしりとり

まなびん

しりとりをします。
この中のことばでつかわないことばはどれでしょう。
×をつけましょう。

スタート

天の川

わき水をくむ

六つの石

四角い木

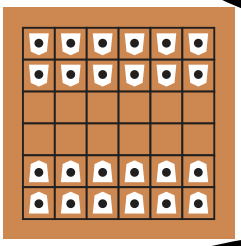

気もちがいい

しょうぎの名人

ゴール

一りん車

1年生のかんじしりとり

まなびん

しりとりをします。
この中のことばでつかわないことばはどれでしょう。
×をつけましょう。

スタート

上下にうごかす

す早いうごき

空気をすう

金の玉

左右の手

町へ車でいく

ゴール

上を見上げる

1年生のかんじしりとり

まなびん

しりとりをします。
この中のことばでつかわないことばはどれでしょう。
×をつけましょう。

スタート

竹うま

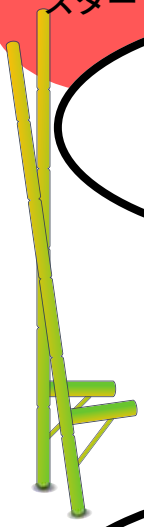

ま女のいえ

え本をよむ

六日かんの休み

名字をきく

大人しい

ゴール

空中にまう

1年生のかんじしりとり

まなびん

しりとりをします。
この中のことばでつかわないことばはどれでしょう。
×をつけましょう。

スタート

空手をならう

うめの花がさく

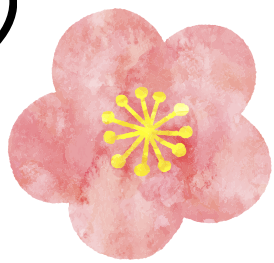

気くばりが上手

クマが二ひき

ズボンを
早くはく

出入口をさがす

ゴール

空車のタクシー

かん字クロスワード

まなびん

あいているところに文字を入れて、
言葉をつくりましょう。

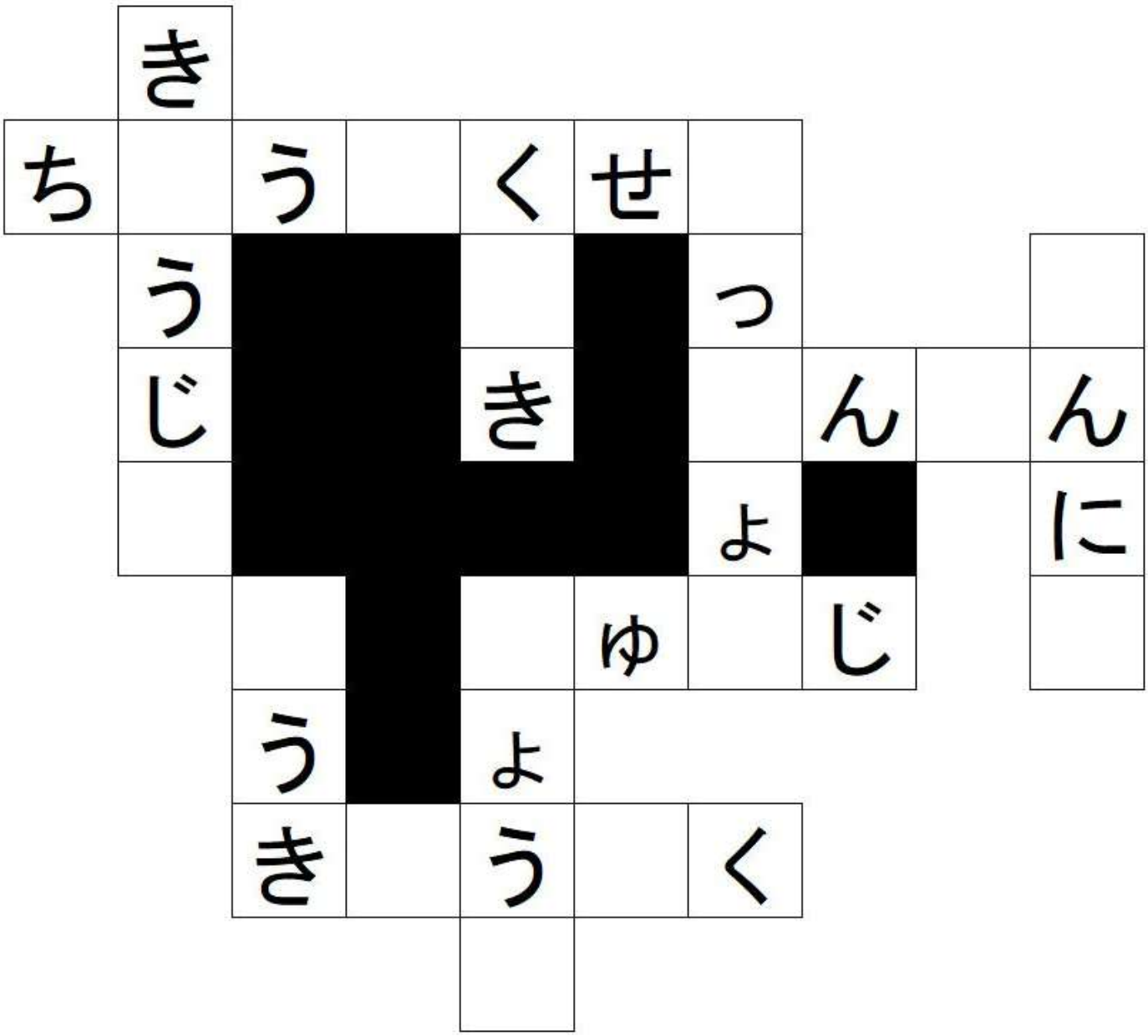

【ヒント】

三人	森林	十字	上下
休学	空気	一生	中学生
休日	草木		

かん字クロスワード

まなびん

あいているところに文字を入れて、
言葉をつくりましょう。

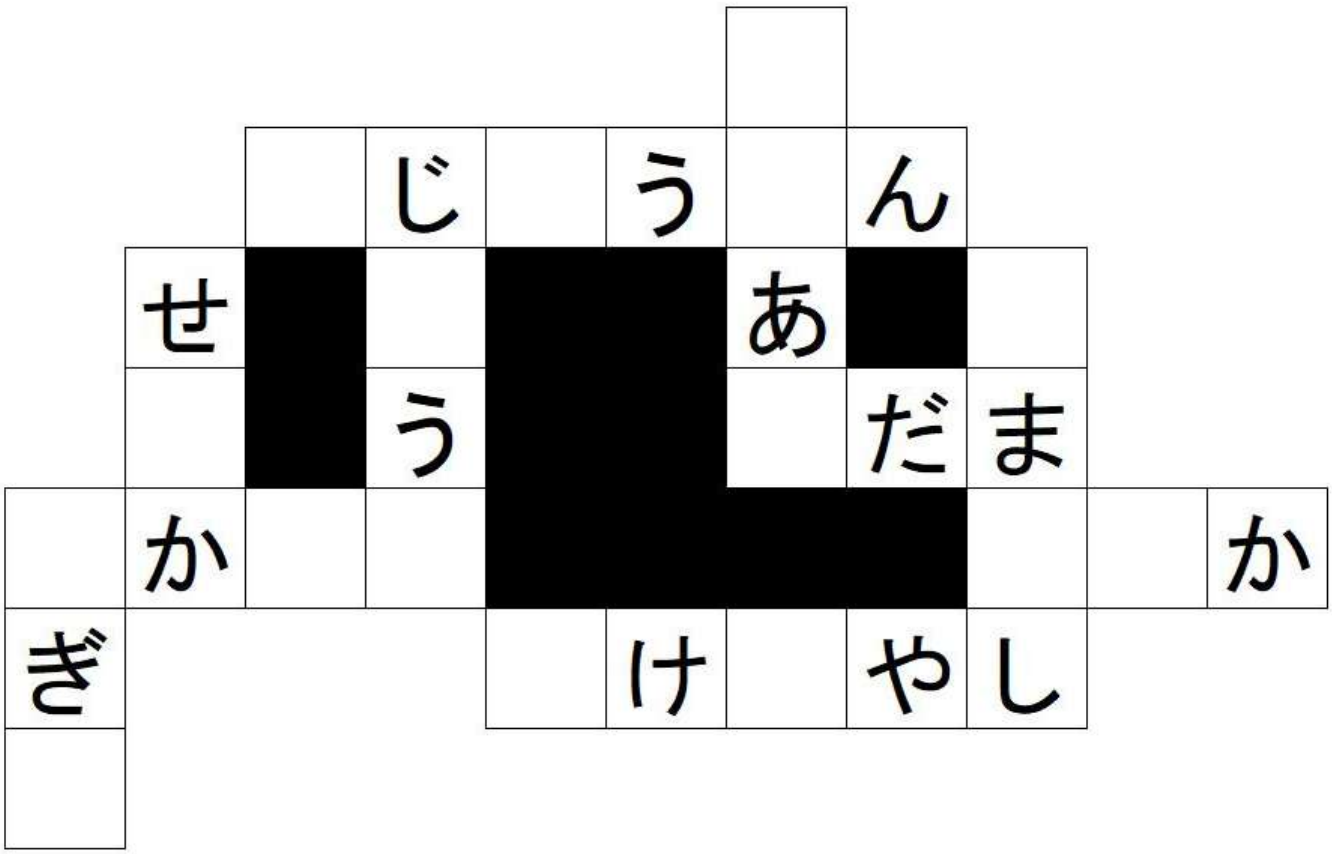

【ヒント】

五十音	上気	大雨	右手
三日月	目玉	生花	
玉虫	竹林	六日	

かん字クロスワード

まなびん

あいているところに文字を入れて、
言葉をつくりましょう。

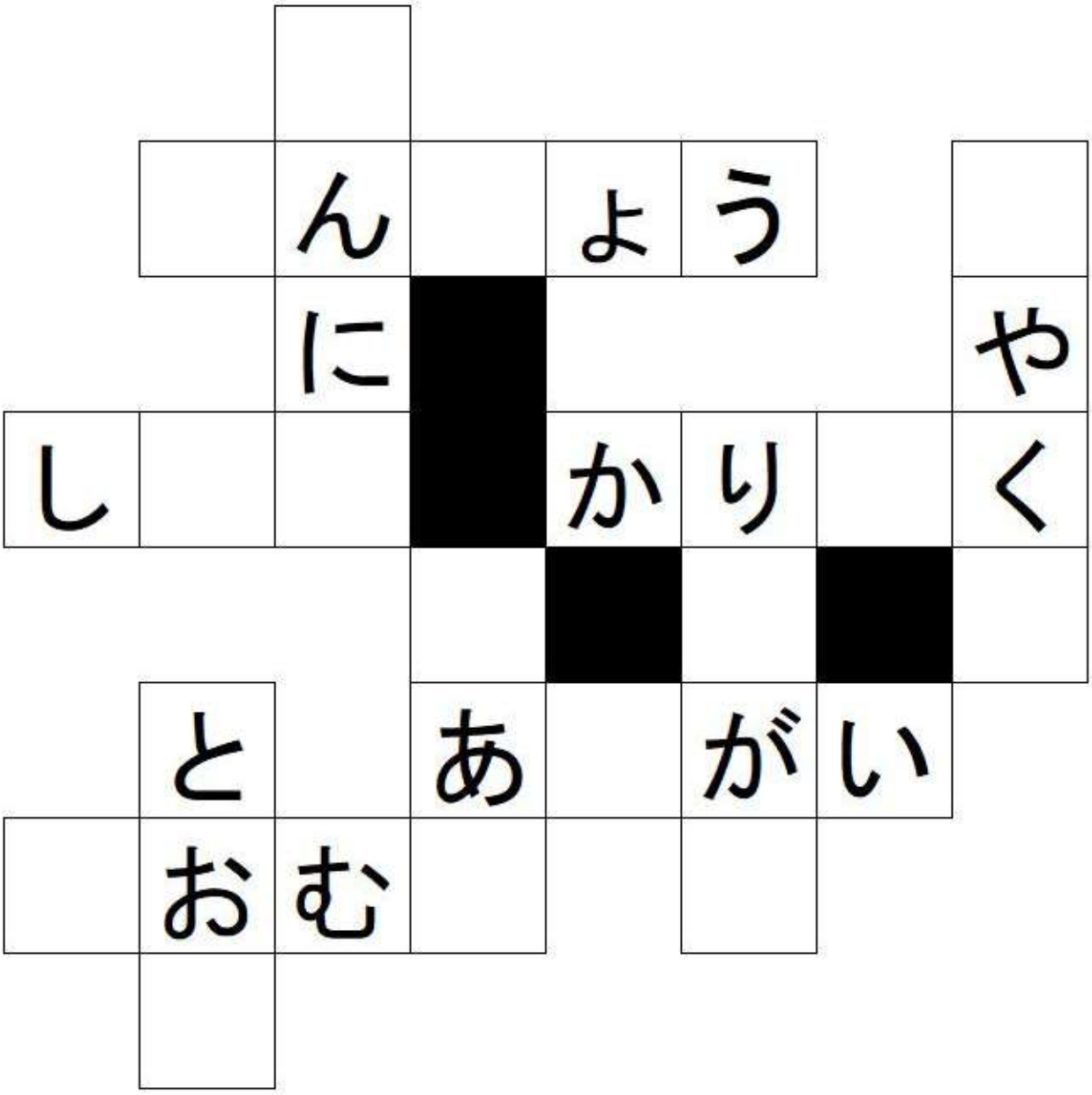

【ヒント】

本名	本人	子音	力学
青虫	赤貝	手足	早口
火力	十日		

かん字クロスワード

まなびん

あいているところに文字を入れて、
言葉をつくりましょう。

【ヒント】

入学	王子	白人	見学
水車	学校	男手	王手
下足	日本一		

かん字クロスワード

まなびん

あいているところに文字を入れて、
言葉をつくりましょう。

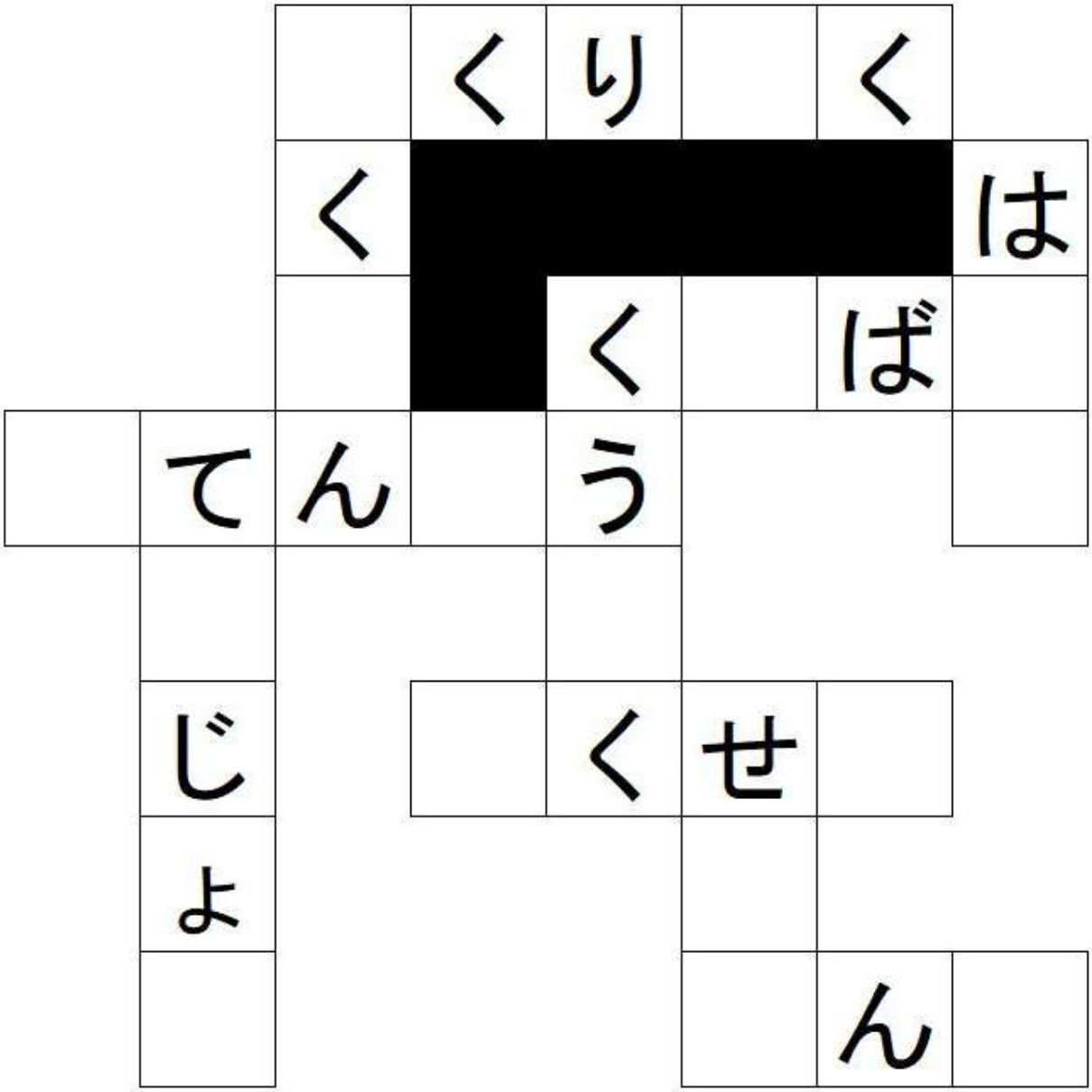

【ヒント】

学年	天上	空白	学生
先手	草花	花火	学力
天下	四天王		

かん字クロスワード

まなびん

あいているところに文字を入れて、
言葉をつくりましょう。

【ヒント】

入手　正月　空車　名人
右目　花見　火山　川上
日本人　二十日

かん字クロスワード

まなびん

あいているところに文字を入れて、
言葉をつくりましょう。

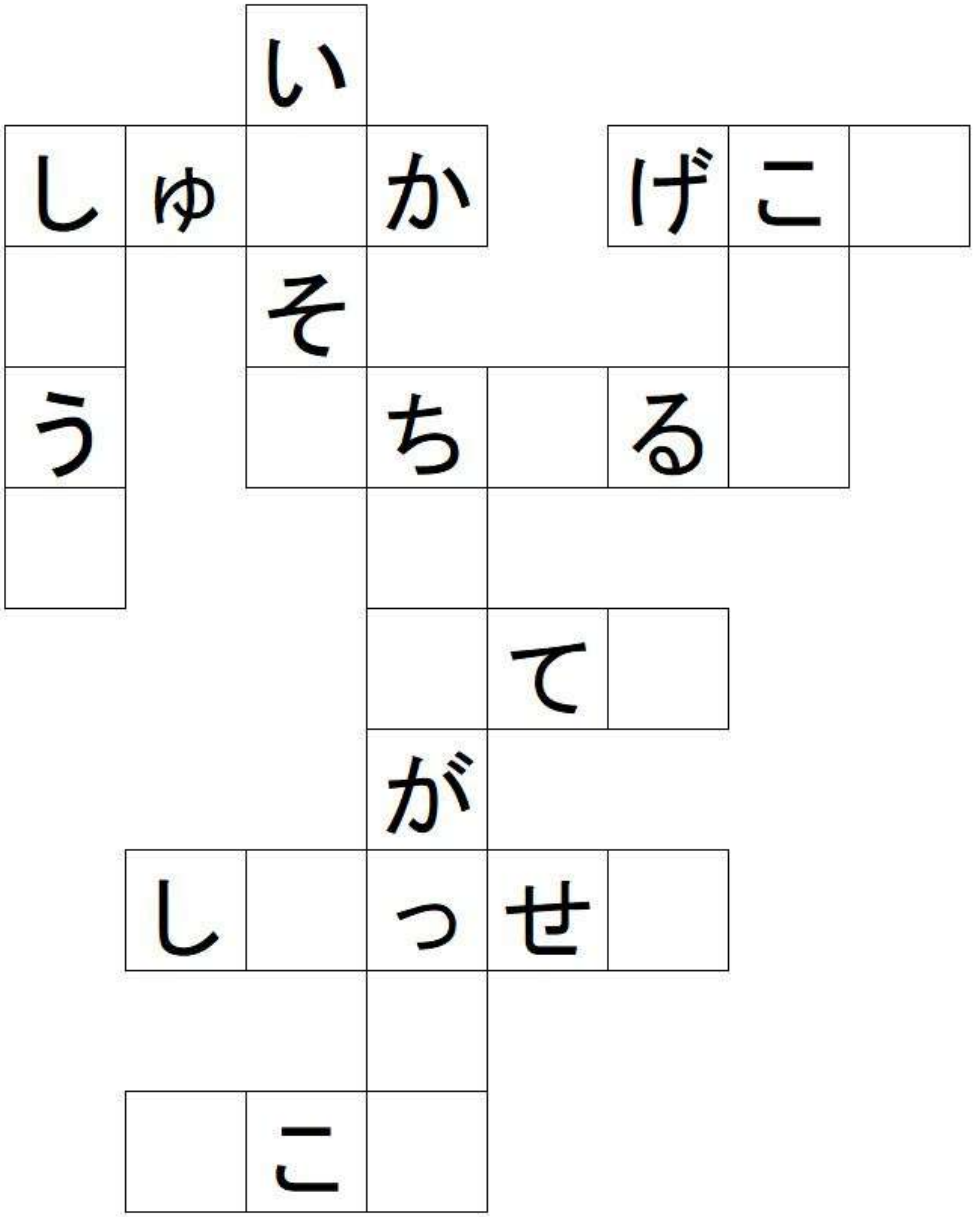

【ヒント】

口車	小山	一足	雨天
出火	正気	出生	火口
下校	中学校		

かん字クロスワード

まなびん

あいているところに文字を入れて、
言葉をつくりましょう。

				ち			
あ		じ	■	■	ざ	■	
			■	さ		り	ん
		う	■		■	■	
			う	ち		う	
	ゆ		■				
				う			

【ヒント】

空中　山中　上空　山林
夕日　下山　赤字　一見
人気　左右

かん字クロスワード

まなびん

あいているところに文字を入れて、
言葉をつくりましょう。

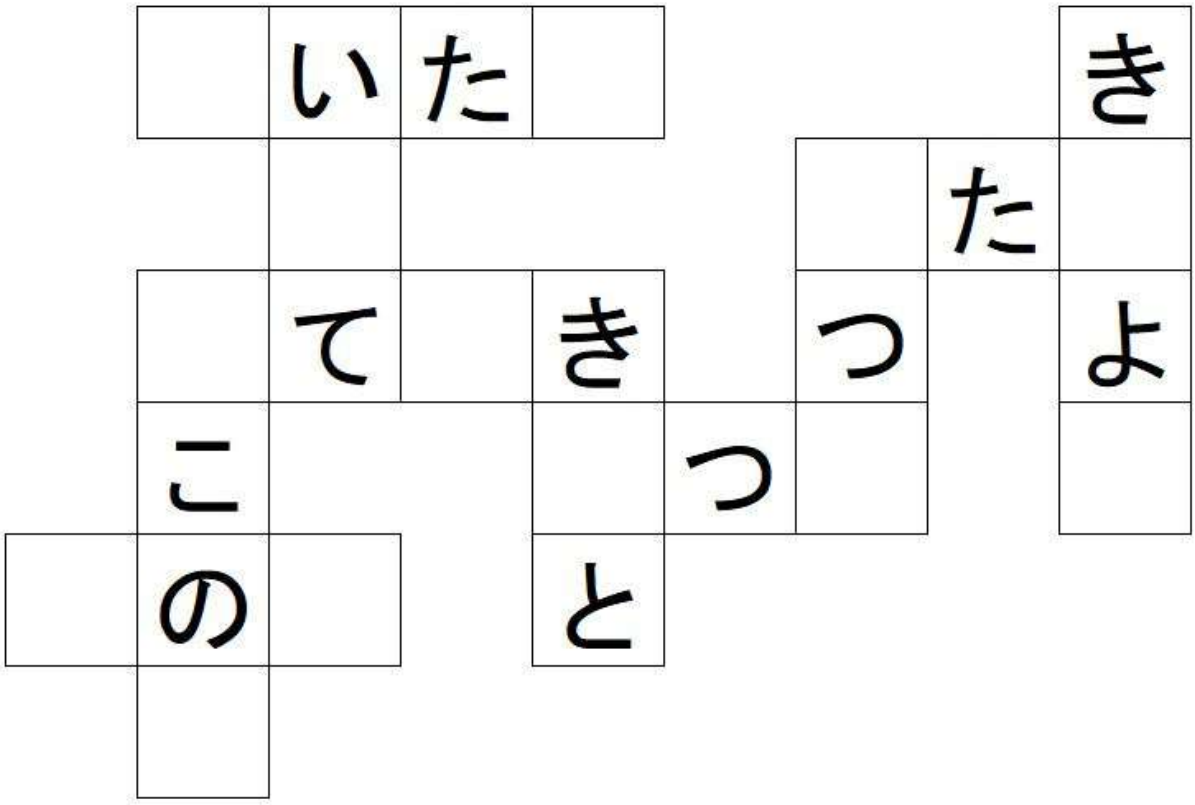

【ヒント】

九日　一手　七日　一日
生糸　五日　二日　二人
気力　小手先

かん字クロスワード

まなびん

あいているところに文字を入れて、
言葉をつくりましょう。

	ら					
			わ			
		じ				
	じ		う	お		
		う	■	と		
		■	た		ば	
	け		ご		く	

【ヒント】

七夕　玉子　大人　女王
水玉　水気　五目　口上
上目　白子

ことわざ・かんようくパズル

まなびん

□にある　ことわざ・かんようくを、
ぜんぶ　したの　□に　あてはめましょう。

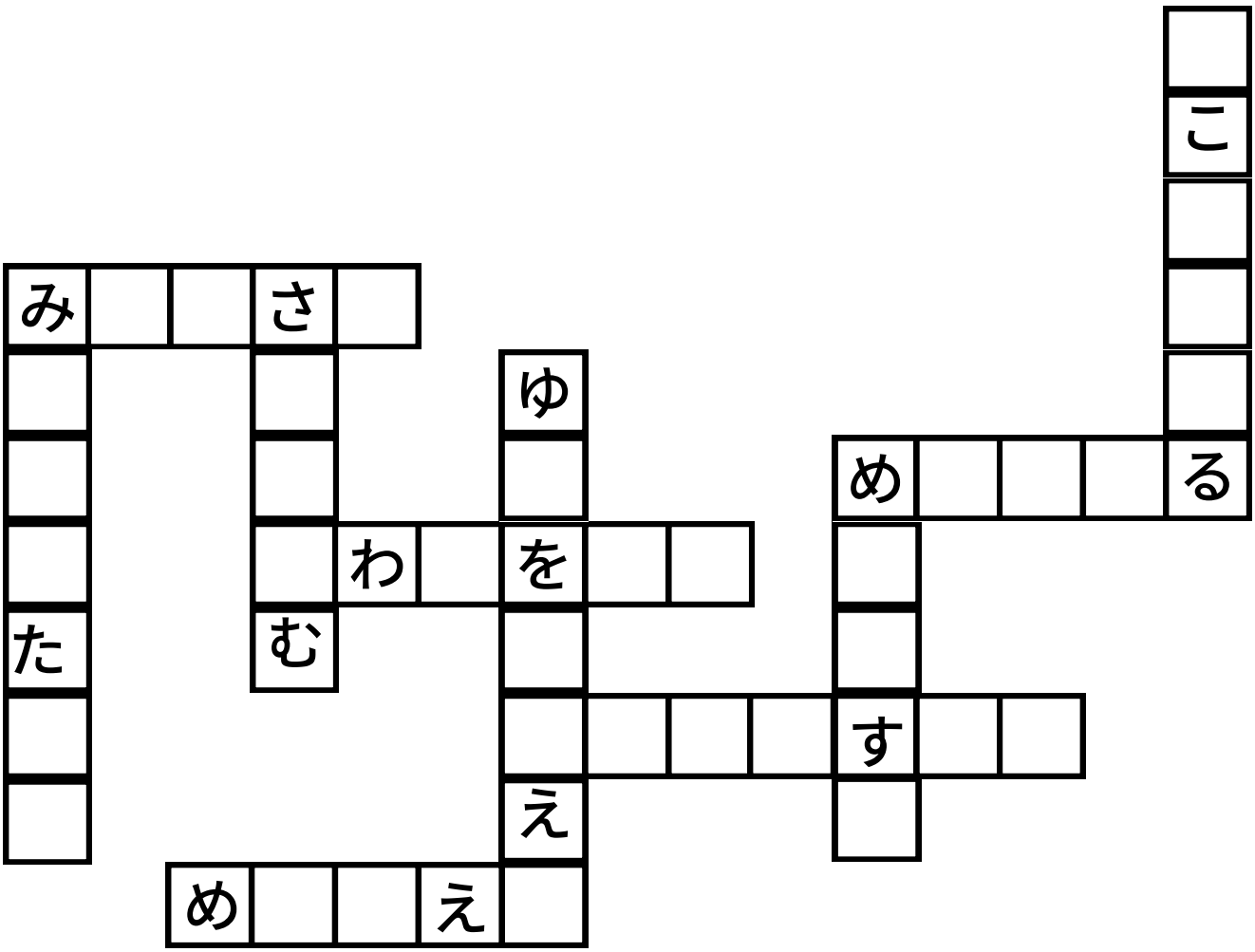

- みからでたさび
- みずをさす
- さばをよむ
- よわねをはく
- ゆびをくわえる
- わらにもすがる
- めをぬすむ
- めをみはる
- ねこをかぶる
- めがこえる

ことわざ・かんようくパズル

まなびん

□にある　ことわざ・かんようくを、
ぜんぶ　したの　□に　あてはめましょう。

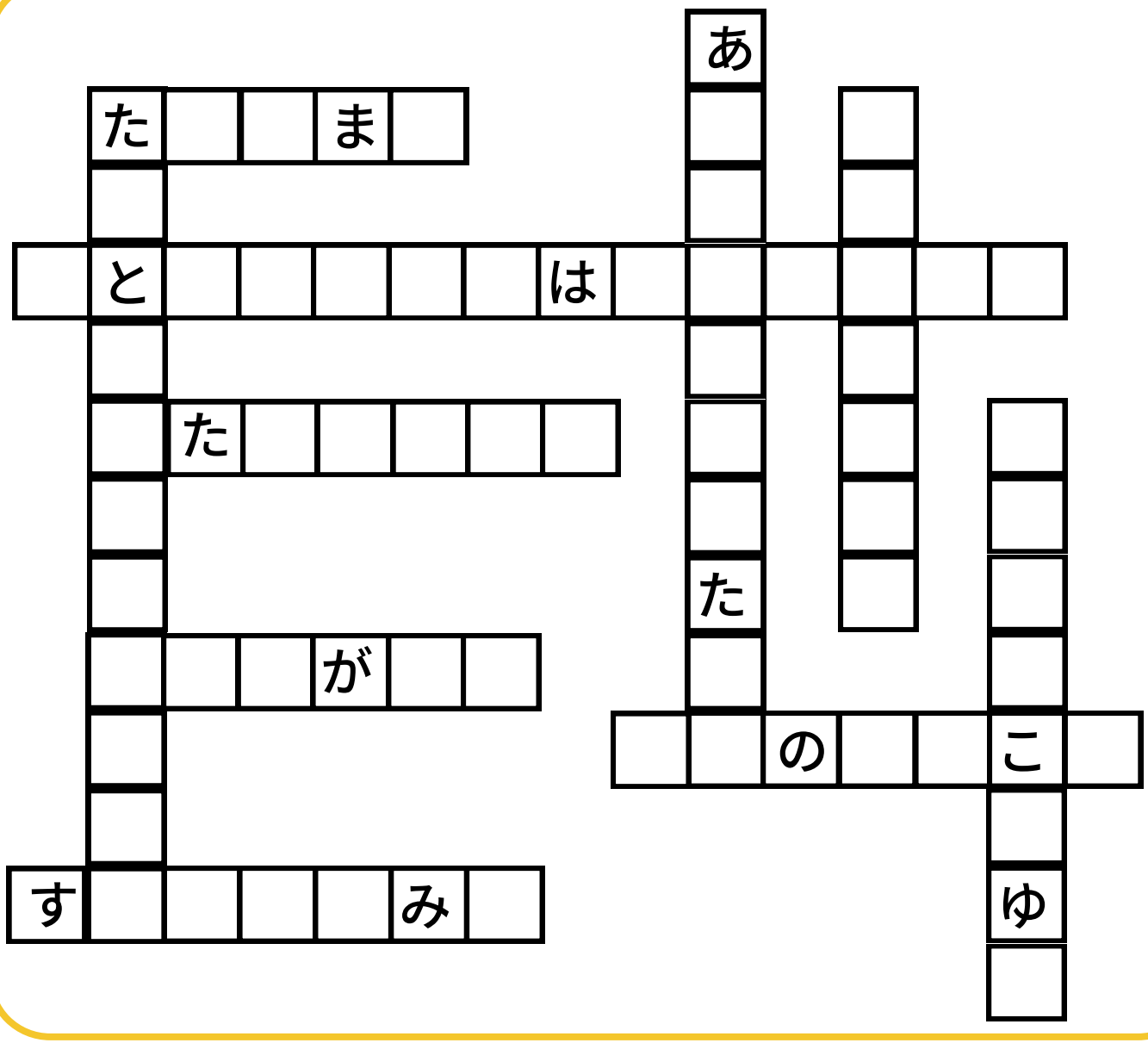

- にとをおうものはいっともえず
- たつとりあとをにごさず
- あうんのこきゅう
- あめふってじかたまる
- あしもとをみる
- つるのひとこえ
- たねをまく
- あたまがさがる
- すずめのなみだ
- にげるがかち

ことわざ・かんようくパズル

まなびん

□にある　ことわざ・かんようくを、
ぜんぶ　したの　□に　あてはめましょう。

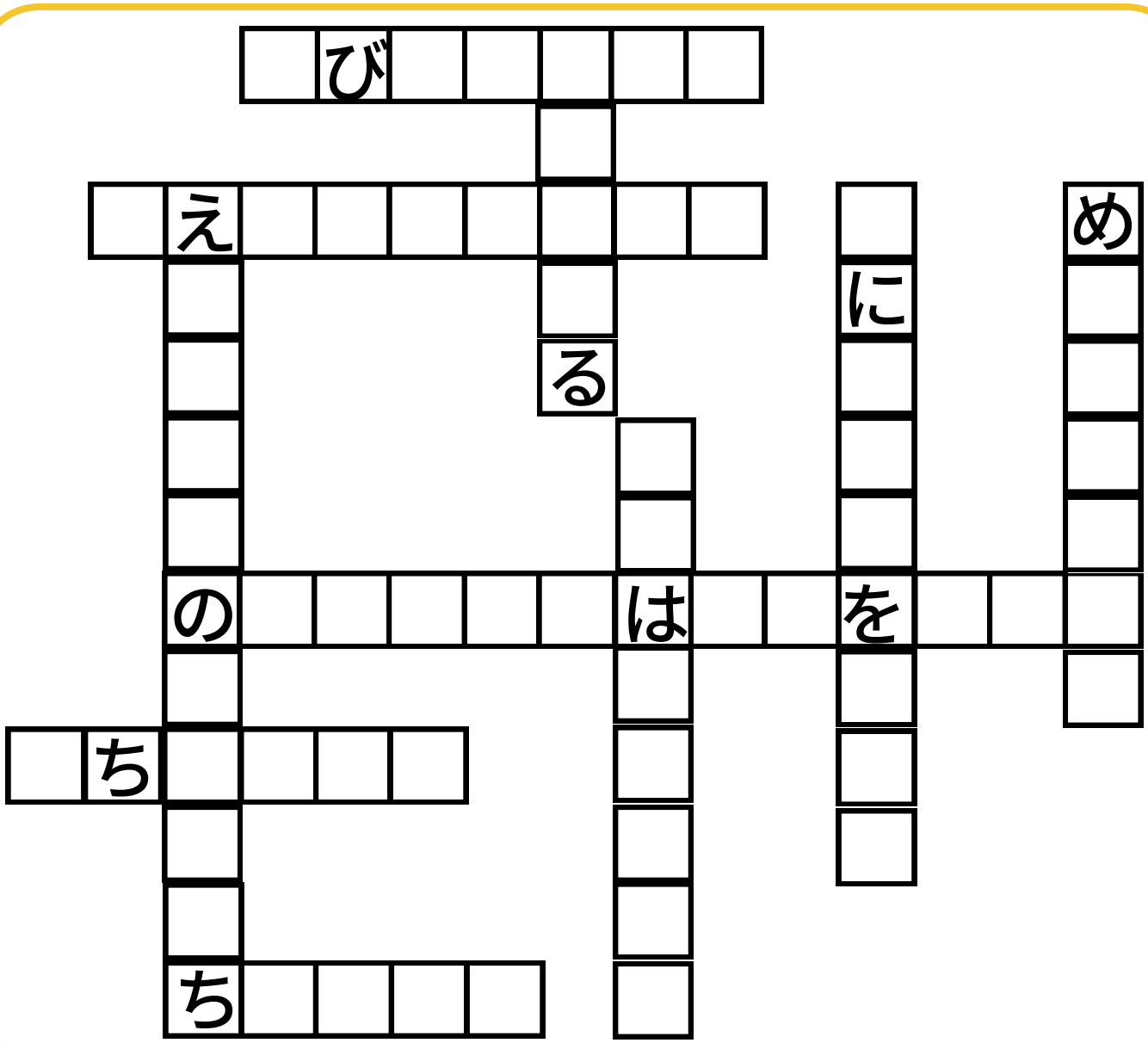

- えんのしたのちからもち
- のうあるたかはつめをかくす
- るいはともをよぶ
- ひにあぶらをそそぐ
- めをまるくする
- わをかける
- ゆびをくわえる
- ちがさわぐ
- いちかばちか
- かえるのこはかえる

ことわざ・かんようくパズル

まなびん

□にある　ことわざ・かんようくを、
ぜんぶ　したの　□に　あてはめましょう。

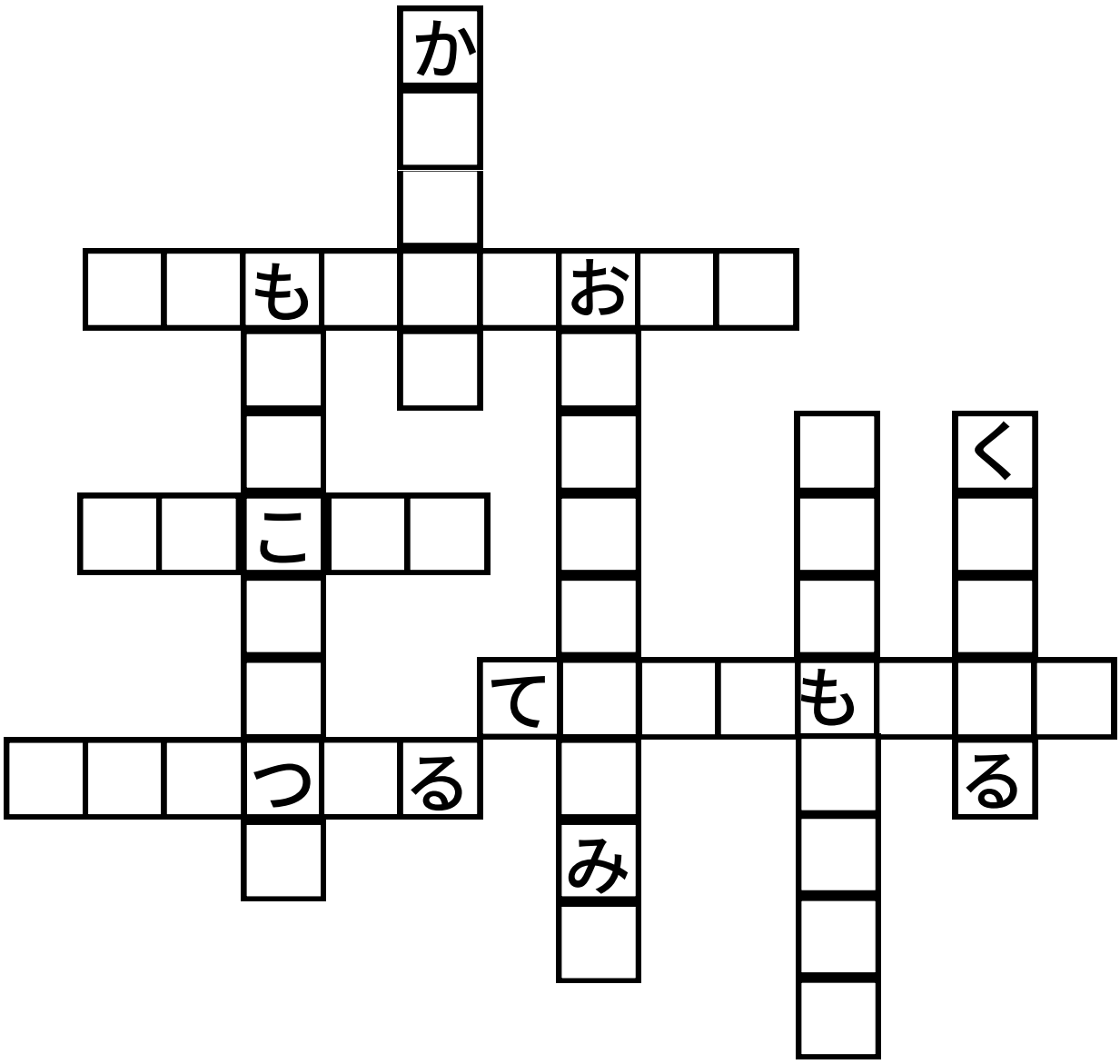

- かおをかす
- さるもきからおちる
- めがこえる
- ものごころがつく
- けりをつける
- おにのめにもなみだ
- くびになる
- まごにもいしょう
- てもあしもでない

ことわざ・かんようくパズル

まなびん

□にある　ことわざ・かんようくを、
ぜんぶ　したの　□に　あてはめましょう。

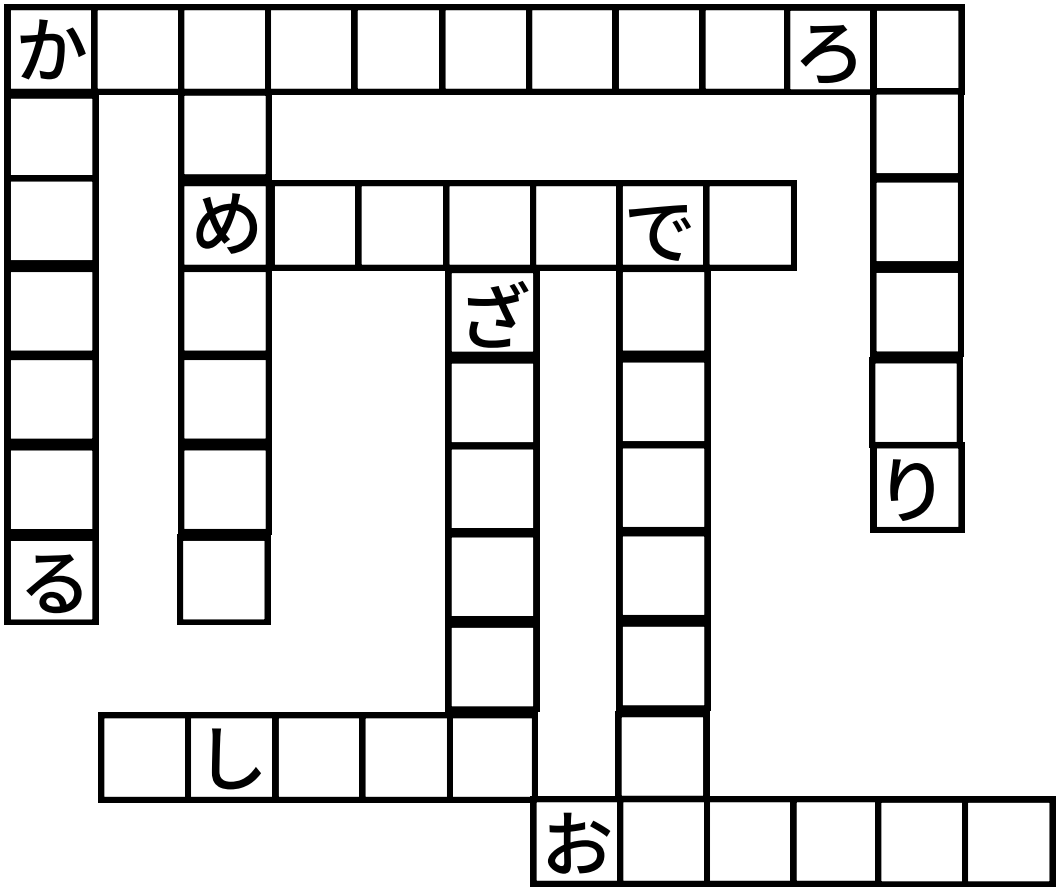

- かおがつぶれる
- めからひがでる
- うなぎのぼり
- おうむがえし
- ひざをまじえる
- かちゅうのくりをひろう
- でんかのほうとう
- こしをおる
- ゆうめいむじつ

ことわざ・かんようくパズル

まなびん

□にある　ことわざ・かんようくを、
ぜんぶ　したの　□に　あてはめましょう。

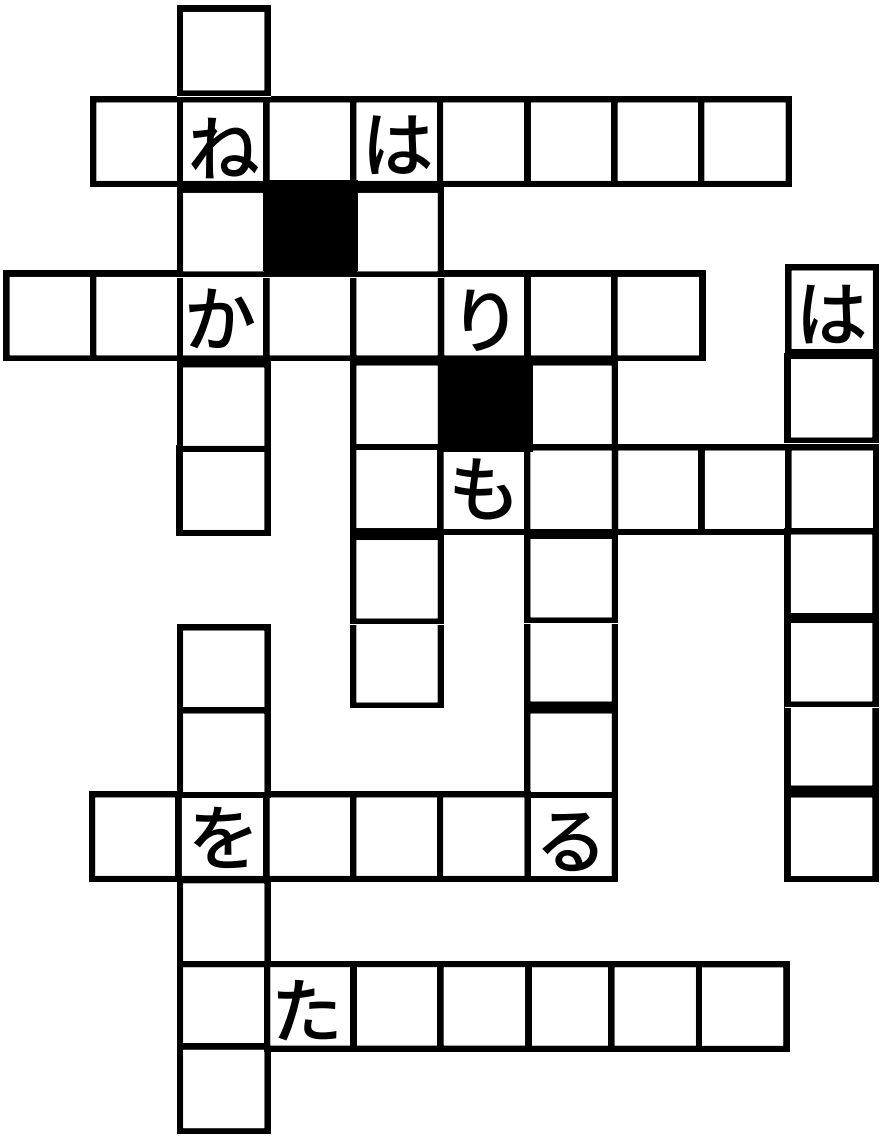

- はいすいのじん
- むねがはりさける
- ぴんからきりまで
- ねこをかぶる
- まゆをひそめる
- むねをかりる
- きもをひやす
- てをひろげる
- はにきぬをきせぬ
- ぶたにしんじゅ

ことわざ・かんようくパズル

まなびん

□にある　ことわざ・かんようくを、
ぜんぶ　したの　□に　あてはめましょう。

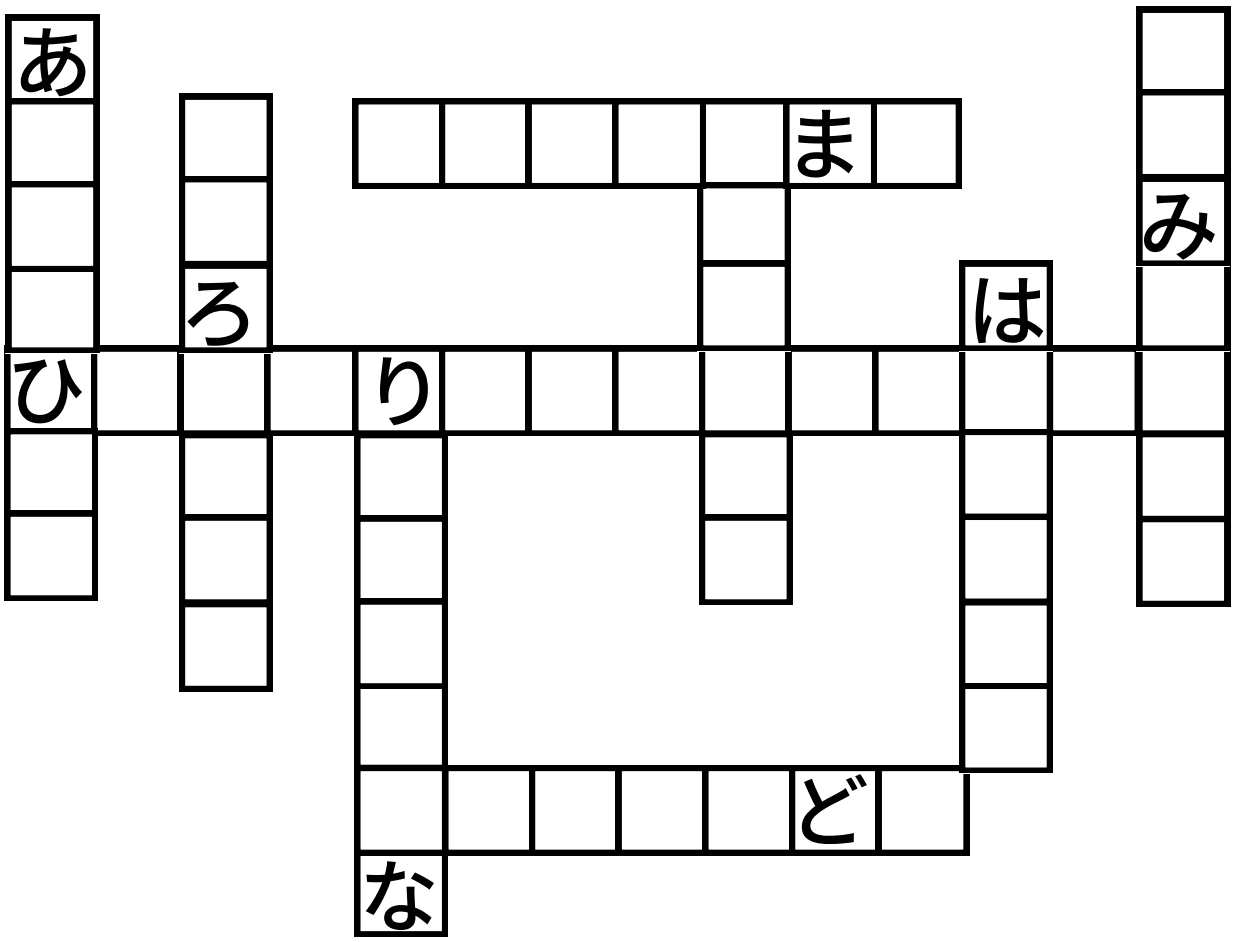

- ひとのふりみてわがふりなおせ
- ふくろのねずみ
- あたまをひやす
- まけるがかち
- はくしにもどす
- かたみがせまい
- きがすすまない
- はなにかける
- りょうてにはな

ことわざ・かんようくパズル

まなびん

□にある　ことわざ・かんようくを、
ぜんぶ　したの　□に　あてはめましょう。

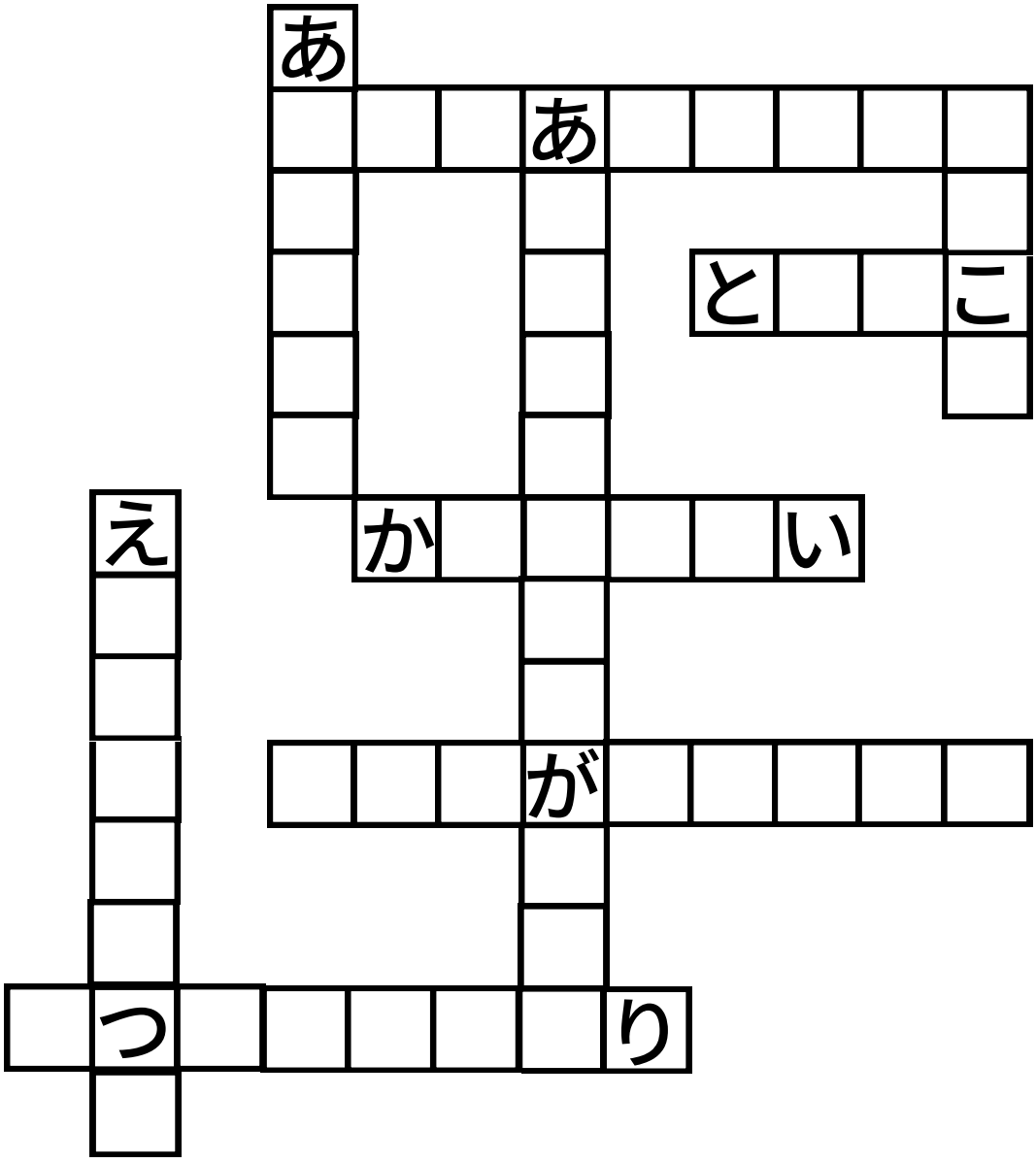

- あいたくちがふさがらない
- えびでたいをつる
- あおなにしお
- とらのこ
- きつねのよめいり
- おんをあだでかえす
- すいこう
- あたまがあがらない
- かおがひろい

ことわざ・かんようくパズル

まなびん

□にある　ことわざ・かんようくを、
ぜんぶ　したの　□に　あてはめましょう。

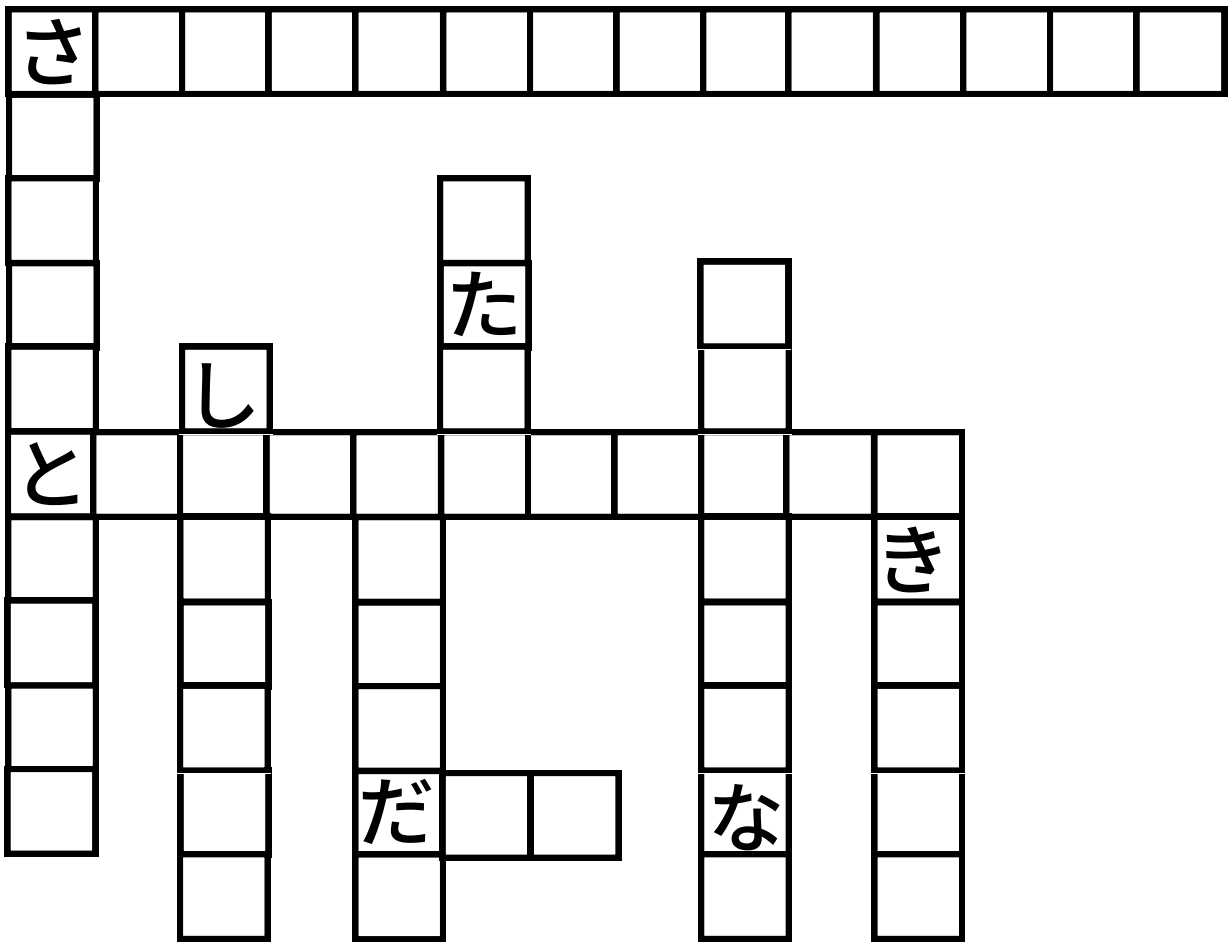

- さんにんよればもんじゅのちえ
- となりのしばふはあおい
- さいげつひとをまたず
- てもあしもでない
- しりうまにのる
- だそく
- どたんば
- いきがながい
- しっぽをだす

ことわざ・かんようくパズル

まなびん

□にある　ことわざ・かんようくを、
ぜんぶ　したの　□に　あてはめましょう。

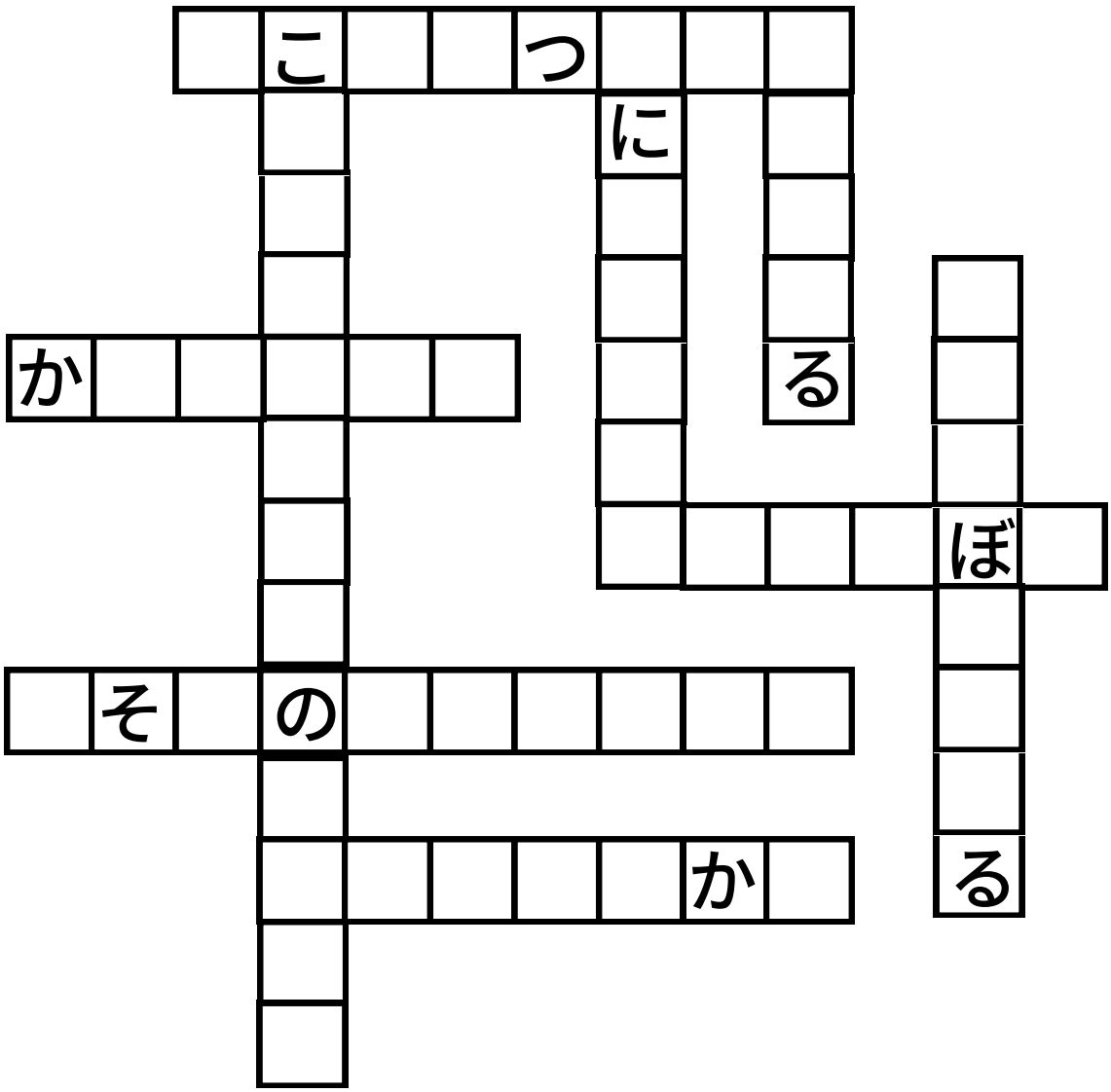

- こうぼうにもふでのあやまり
- にそくのわらじをはく
- かれきにはな
- やまいはきから
- うなぎのぼり
- ねこにかつおぶし
- しらをきる
- あしがぼうになる
- おににかなぼう